Id	Nombre de tarea	Duración	Comienzo	Fin
1	**DISEÑO ESTRUCTURAL DEL PUENTE VEHICULAR QDA SALUCO**	**209 días**	**jue 25/9/25**	**mar 14/7/26**
2	**INICIO DE OBRA**	0 días		
3	**M01 - OBRAS PRELIMINARES**	**9 días**	**jue 25/9/25**	**mar 7/10/25**
4	Instalación de faenas	3 días	jue 25/9/25	lun 29/9/25
5	Replanteo de emplazamiento del puente	3 días	mar 30/9/25	jue 2/10/25
6	Ensayo geofisico para puente	3 días	vie 3/10/25	mar 7/10/25
7	Letrero de obras (según diseño)	2 días	jue 25/9/25	vie 26/9/25
8	Revisión y puesta a punto del diseño	1 día	jue 25/9/25	jue 25/9/25
9	Movilización y desmovilización	1 día	mar 7/10/25	mar 7/10/25
10	**M02 - INFRAESTRUCTURA**	**117 días**	**mié 8/10/25**	**jue 19/3/26**
11	Excavación de suelo semiduro	14 días	mié 8/10/25	lun 27/10/25
12	Excav. suelo común con maq. con agotamiento	15 días	mar 28/10/25	lun 17/11/25
13	Relleno y compactado con equipo manual	15 días	vie 27/2/26	jue 19/3/26
14	Hormigón p/nivelación tipo "E"	7 días	mar 11/11/25	mié 19/11/25
15	Hormigón simple tipo "AA" fundaciones (280 kg/cm2)	51 días	jue 20/11/25	jue 29/1/26
16	Hormigón simple tipo "AA" elevaciones (280 kg/cm2)	30 días	vie 30/1/26	jue 12/3/26
17	Acero estructural	39 días	jue 20/11/25	mar 13/1/26
18	Barbacanas pvc d=4"	2 días	mié 14/1/26	jue 15/1/26
19	Apoyos de neopreno	1 día	vie 13/3/26	vie 13/3/26
20	**M03 - SUPERESTRUCTURA**	**122 días**	**mié 21/1/26**	**jue 9/7/26**
21	Viga de Hormigón Postensado (350 kg/cm2)	28 días	vie 13/3/26	mar 21/4/26
22	Acero estructural p/viga (5000 kg/cm2)	14 días	mié 21/1/26	lun 9/2/26
23	Cable p/postensado 12t 1/2"+vaina+tesado	5 días	mié 22/4/26	mar 28/4/26
24	Inyección vainas corrugadas	3 días	mié 22/4/26	vie 24/4/26
25	Lanzado de vigas +obra falsa	4 días	mié 13/5/26	lun 18/5/26
26	Hormigón losa+acera+diaf (280 kg/cm2)	10 días	lun 8/6/26	vie 19/6/26
27	Acero estruct. losa+acera+diaf (5000 kg/cm2)	21 días	mar 19/5/26	mar 16/6/26
28	Barandado Hormigon Armado	14 días	lun 22/6/26	jue 9/7/26
29	Drenaje pvc 4"	2 días	lun 15/6/26	mar 16/6/26
30	Juntas de dilatacion	3 días	lun 22/6/26	mié 24/6/26
31	**M04 - OBRAS DE PROTECCION**	**40 días**	**vie 27/3/26**	**jue 21/5/26**
32	Losa de aproximación e=20cm	8 días	vie 27/3/26	mar 7/4/26
33	Conformación de terraplén	13 días	mié 8/4/26	vie 24/4/26
34	Provisión y colocado de gaviones	19 días	lun 27/4/26	jue 21/5/26
35	Gaviones tipo colchón	5 días	mié 6/5/26	mar 12/5/26
36	**M05 - MITIGACION AMBIENTAL**	**206 días**	**mar 30/9/25**	**mar 14/7/26**
37	Letrero de señalización Vertical	2 días	mar 30/9/25	mié 1/10/25
38	Contenedor de residuos	1 día	mar 30/9/25	mar 30/9/25
39	Limpieza general de la obra	2 días	vie 10/7/26	lun 13/7/26
40	Placa entrega de obras	1 día	mar 14/7/26	mar 14/7/26
41	**FIN DE OBRA**	0 días	mar 14/7/26	mar 14/7/26

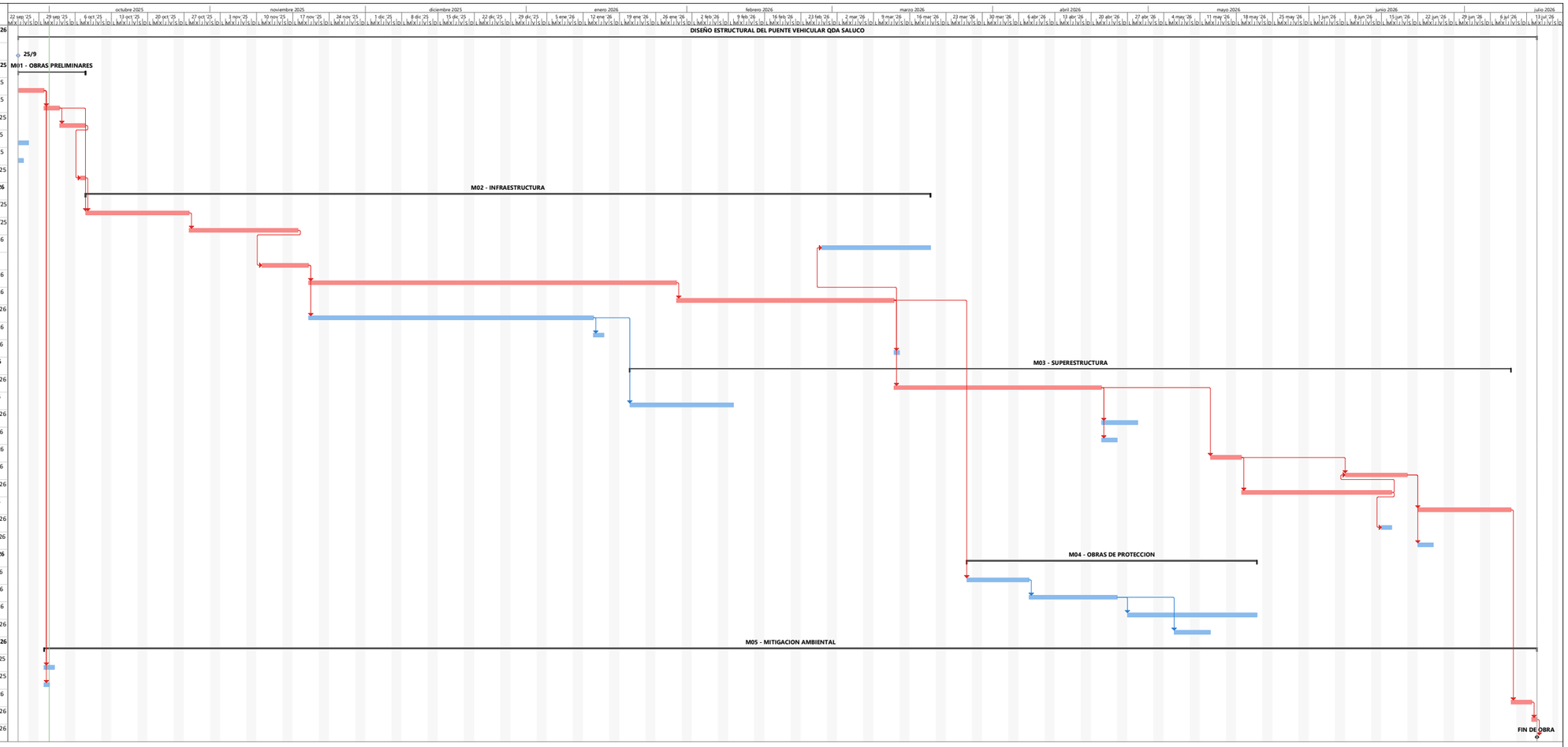

Proyecto: CRONOGRAMA
Fecha: mié 1/10/25

Tarea · Hito · Resumen del proyecto · Hito inactivo · Tarea manual · Informe de resumen manual · solo el comienzo · Tareas externas · Fecha límite · División crítica · Progreso manual
División · Resumen · Tarea inactiva · Resumen inactivo · solo duración · Resumen manual · solo fin · Hito externo · Tareas críticas · Progreso