

ANEXO 1

PROCESOS AUTOMATIZADOS

¿Qué es un sistema automatizado?

La automatización es un sistema donde se transfieren tareas de producción, realizadas habitualmente por operadores humanos a un conjunto de elementos tecnológicos.

Objetivos de la automatización

Mejorar las condiciones de trabajo del personal, suprimiendo los trabajos penosos e incrementando la seguridad.

Mejorar el seguimiento a las cargas, en cuanto a su información

Realizar operaciones imposibles de controlar intelectualmente o manualmente

Simplificar el mantenimiento de forma que el operario no requiere grandes conocimientos para la manipulación del proceso productivo.

Brindar información detallada al cliente.

Los procesos que fueron automatizados son los siguientes.

PROCESOS	AUTOMATIZACION
Administrar socios	SI
Administra trabajadores	SI
Administrar clientes	SI
Administrar empresas	SI
Administrar choferes	SI
Administrar camiones	SI
Asignar camión a un socio	SI
Asignar camión a un chofer	SI
Rol de espera	SI
Programación	SI
Administrar reuniones	SI

Balance Contable	NO
Facturación	NO
Pago de Salarios	NO
Pagos de las cargas	NO

$$Pa = Npa / Ntp * 100$$

$$Pa = 11 / 15 * 100 = 73\%$$

Dónde:

Pa = Procesos Automatizados

Npa = Número de procesos automatizados

Ntp = Número Total de Procesos

Esta tabla nos da un resultado de 76 % de procesos automatizados con el sistema informático para el mejor control y manejo de información.

Todos los procesos automatizados cumplen los siguientes conceptos esenciales como ser:

➤ **Rapidez**

- En cuanto a la rapidez mejoramos la elaboración y registros.
- El manejo rápido de la información
- Se mejoró la obtención rápida de reportes

➤ **Disminución de Errores**

- Se disminuyó los errores en cuanto al registros
- Se disminuyó la perdida de información.

➤ **Confiabilidad**

- Los datos obtenidos son más confiables y exactos

UNIVERSIDAD AUTONÓMA JUAN MISAE SARACHO

FACULTAD DE CIENCIAS Y TECNOLOGÍA

CARRERA DE INGENIERÍA INFORMÁTICA



**“ MANUAL DE INSTALACION Y DE USUARIO DEL SISTEMA
MEJORAMIENTO EN EL CONTROL Y ADMINISTRACIÓN DE LA
INFORMACIÓN EN LA COOPERATIVA DE TRANSPORTE RIO
GUADALQUIVIR”**

Por:

Luis Miguel Veliz Cardozo

Trabajo Final presentado a consideración de la “**UNIVERSIDAD AUTÓNOMA JUAN MISAE SARACHO**”, como requisito para optar el grado académico de Licenciatura en Ingeniería Informática.

Abril 2019

TARIJA-BOLIVIA

Contenido

1	MANUAL DE INSTALACION	10
1.1	INSTALANDO XAMPP	10
1.2	INSTALANDO COMPOSER	14
1.3	LEVANTANDO EL SISTEMA.....	17
1.4	Importar la Base de Datos	18
2	MANUAL DEL USUARIO	22
2.2	COMO INGRASAR AL SISTEMA	22
1.2	Pantalla principal.....	23
1.3	Administrar socio	23
1.3.1	Añadir socio	23
1.3.2	Modificar socio	24
1.3.3	Ver socio	24
1.3.4	Eliminar a un socio.....	25
1.3.5	Socios inactivos	26
1.3.6	Habilitar a un socio inactivo	26
1.3.7	Reporte	27
1.4	Administrar trabajadores	27
1.4.1	Añadir trabajador.....	28
1.4.2	Modificar trabajador.....	28
1.4.3	Ver trabajador.....	29
1.4.4	Eliminar a un trabajador	30
1.4.5	trabajadores inactivos	30
1.4.6	Habilitar a un trabajador inactivo	31
1.4.7	Reporte	31
1.5	Administrar clientes	32
1.5.1	Añadir cliente	32
1.5.2	Modificar cliente	33
1.5.3	Ver cliente	33
1.5.4	Eliminar a un cliente.....	34

1.5.5	clientes inactivos	35
1.5.6	Habilitar a un clientes inactivo	35
1.5.7	Reporte	36
1.6	Administrar empresas.....	36
1.6.1	Añadir empresa	37
1.6.2	Modificar empresa.....	37
1.6.3	Eliminar a un empresa	38
1.6.4	clientes inactivos	38
1.6.5	Habilitar a un empresa inactiva	39
1.6.6	Reporte	39
1.7	Administrar choferes	40
1.7.1	Añadir chofer.....	40
1.7.2	Modificar chofer.....	40
1.7.3	Ver chofer.....	41
1.7.4	Eliminar a un chofer	42
1.7.5	Choferes inactivos	42
1.7.6	Habilitar a un chofer inactivo	43
1.7.7	Reporte	43
1.8	Administrar camiones.....	43
1.8.1	Añadir camión	44
1.8.2	Modificar camión	44
1.8.3	Eliminar a un camión.....	45
1.8.4	Camiones inactivos.....	45
1.8.5	Habilitar a un camión inactivo.....	46
1.8.6	Reporte	46
1.9	Asignar camión a un socio	47
1.9.1	Nueva asignación	47
1.9.2	Eliminar asignación	47
1.9.3	Reporte	48
1.10	Asignar camión a un chofer.....	48
1.10.1	Nueva asignación	49
1.10.2	Eliminar asignación	49

1.10.3	Reporte	50
1.11	Administrar cargas	50
1.11.1	Añadir carga	50
1.11.2	Modificar carga	51
1.11.3	Entregar carga	52
1.11.4	Ver carga	52
1.11.5	Imprimir programación del socio	53
1.12	Rol de espera	53
1.12.1	Programación	54
1.13	Administrar reuniones	54
1.13.1	Añadir reunión.....	55
1.13.2	Modificar carga	55
1.13.3	Ver reunión.....	56

MANUAL DE USUARIO

1 MANUAL DE INSTALACION

1.1 INSTALANDO XAMPP

Descargar el Software libre del siguiente enlace XAMPP:

<https://www.apachefriends.org/es/download.html> , en caso de ya existir el software omitir este paso.

Una vez descargado el software se procede la instalación.

- Ir a la carpeta donde se tiene el software, ya sea descargado o existente.
- Doble Click en el archivo o Click derecho y seleccionar ejecutar como administrador.

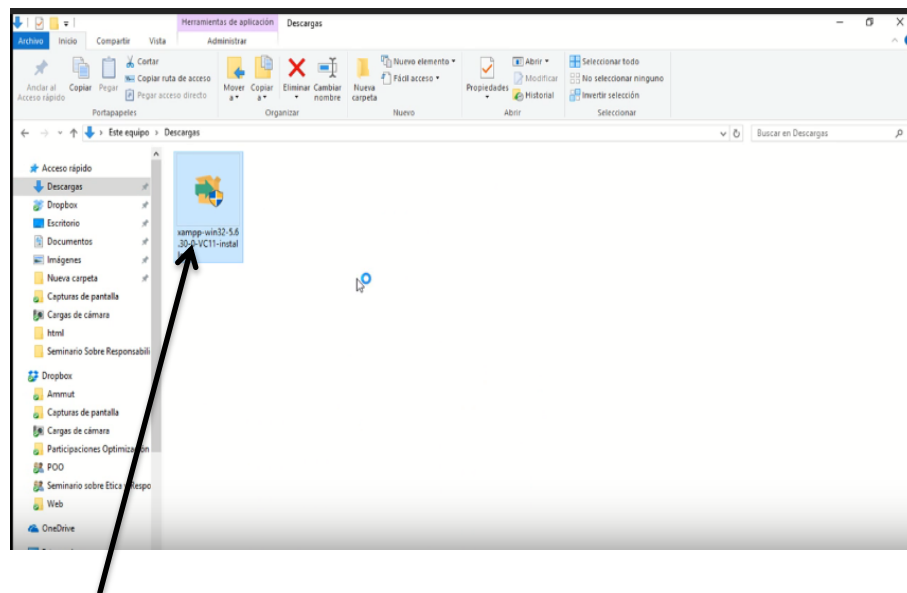

Archivo

Nos aparece una pequeña ventana y presiona Yes

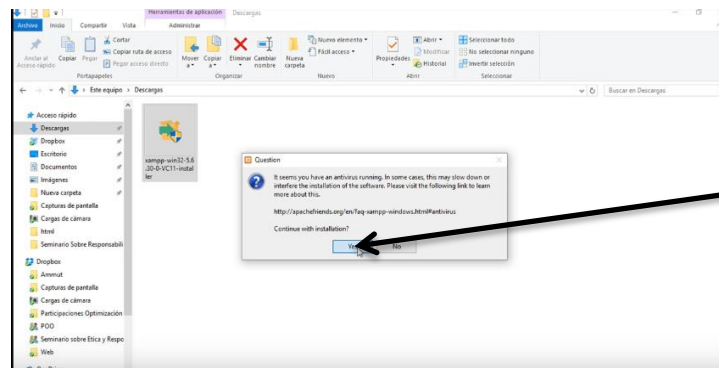

Presiona

Luego aparece otra ventana “Setup - XAMPP”, y ahí presionar Next >

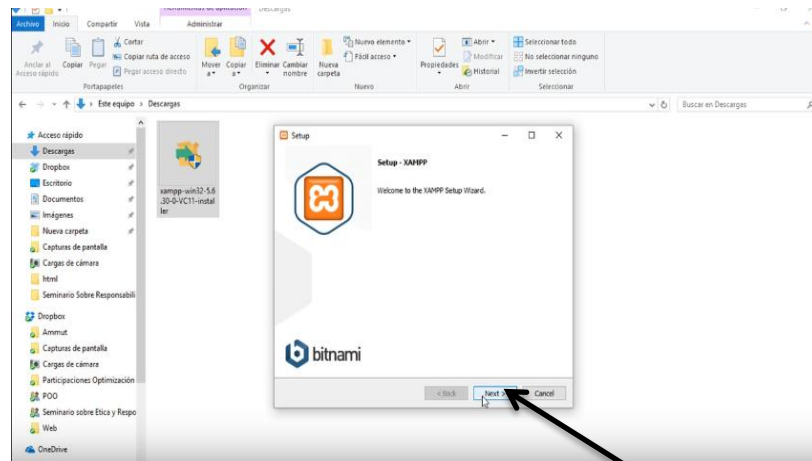

Una vez presionado Next nos cargar otra venta “Select Components”, seleccionar todos los componentes que están a la mano izquierda y presionar nuevamente Next>

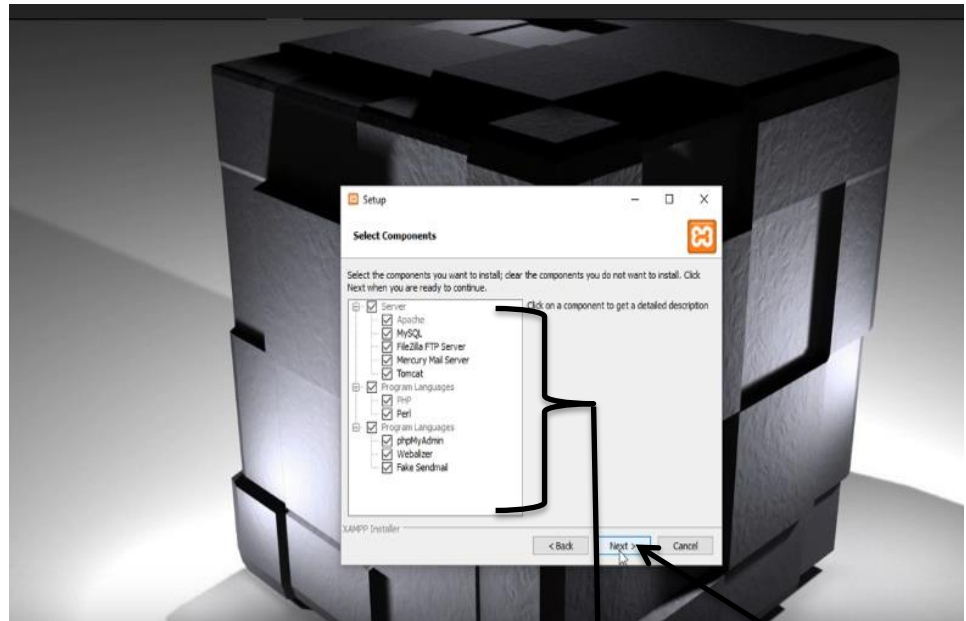

Seleccionar todos los componentes

Presiona Next

Una vez presionado Next se carga otra ventana “Installations folder”, ahí seleccionar la ruta donde se desea instalar el software XAMPP, se recomienda no cambiar la ruta para no tener problemas futuros, y luego presionar Next>

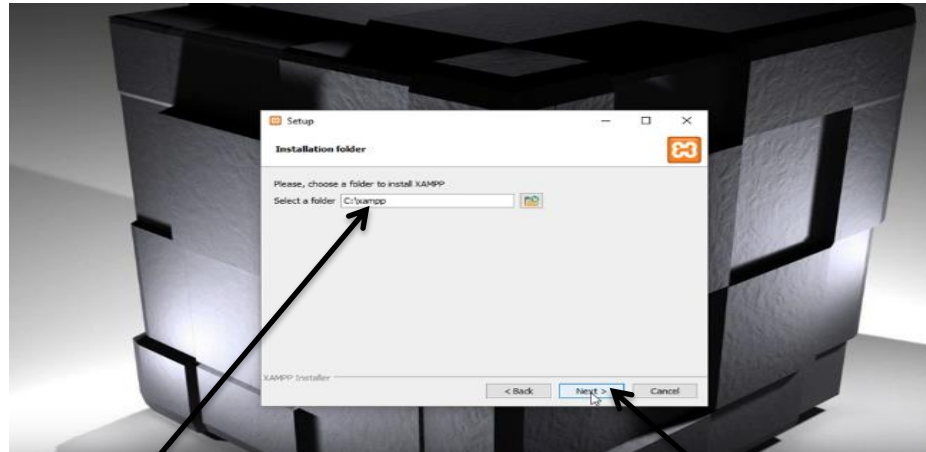

Seleccionar la ruta de
instalación

Presiona Next

Y por último carga una venta “Bitnami for XAMPP” , deseleccionar el “Learn more about Bitnami for XAMPP”, y presionar Next> y procede la instalación.



Deseleccionar

Presionar

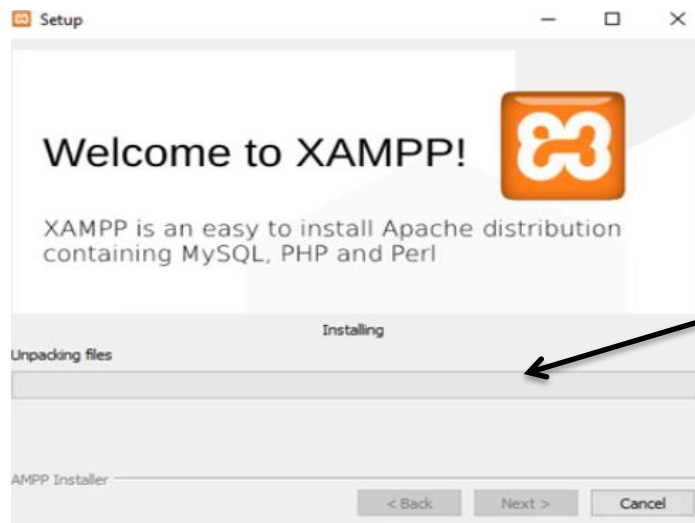

Barra de
instalación, tiene
que concluir

Una vez finalida la instalación cargar una ventana “Completing the XAMPP Setup Wizard”, y presionar Finish.

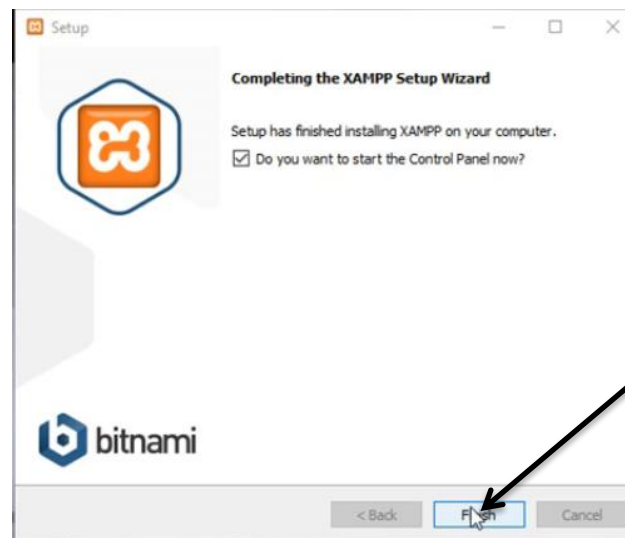

Presionar Finish

Automáticamente carga una pequeña venta “Language”, en ahí seleccionar el idioma Englis y presionar Save.



Seleccionar este idioma

Presionar Save

Una vez echo estos pasos carga la ventana principal del software, Apache se utiliza como servidor y MySQL como gestor de base de datos.

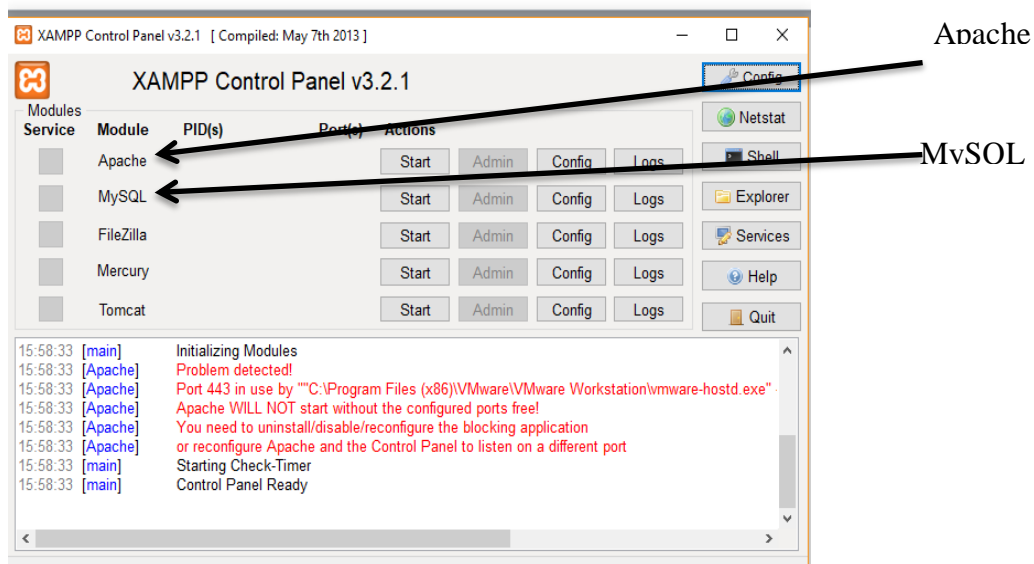

Ir al software instalado y presionar Start para Apache y MySQL tiene que aparecer pintado de color verde lechuga, eso muestra que esta configurado correctamente, y para verificar dirigirse a un navegador e ingresar “localhost:8080”.

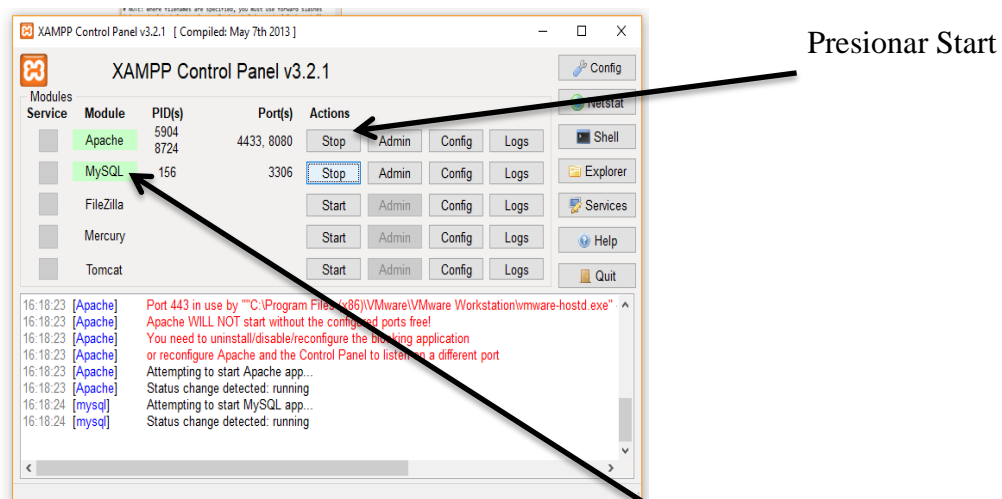

1.2 INSTALANDO COMPOSER

descargar composer de la direccion <https://getcomposer.org/download/>

Una vez que la descarga finalice, ejecuta el instalador y haz click en Next.

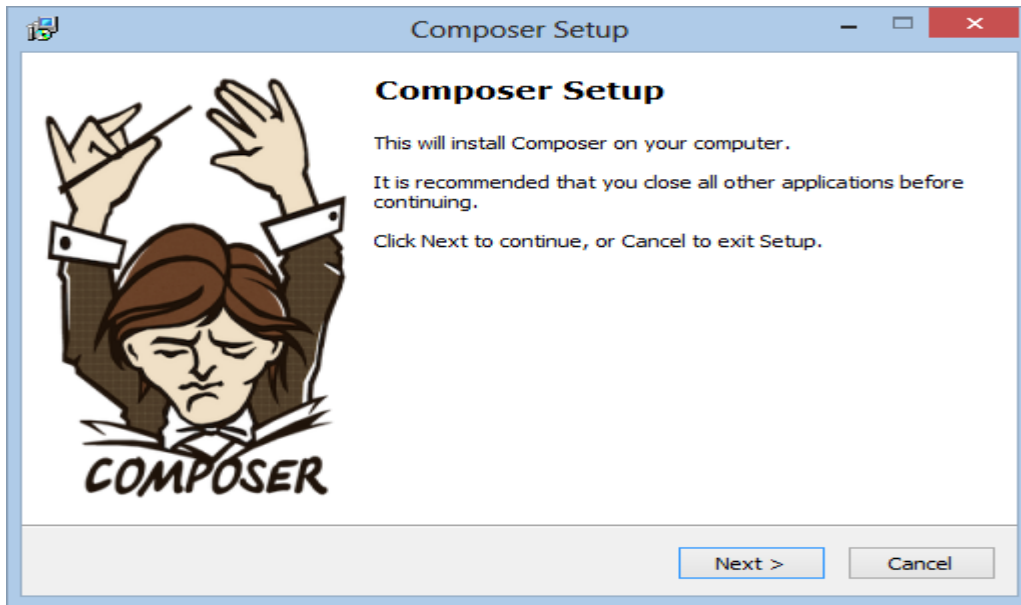

Si quieres administrar tus proyectos mediante el Explorador de Windows puedes seleccionar la opción “Install Shell Menus” aunque lo recomendable es la usar la línea de comandos.

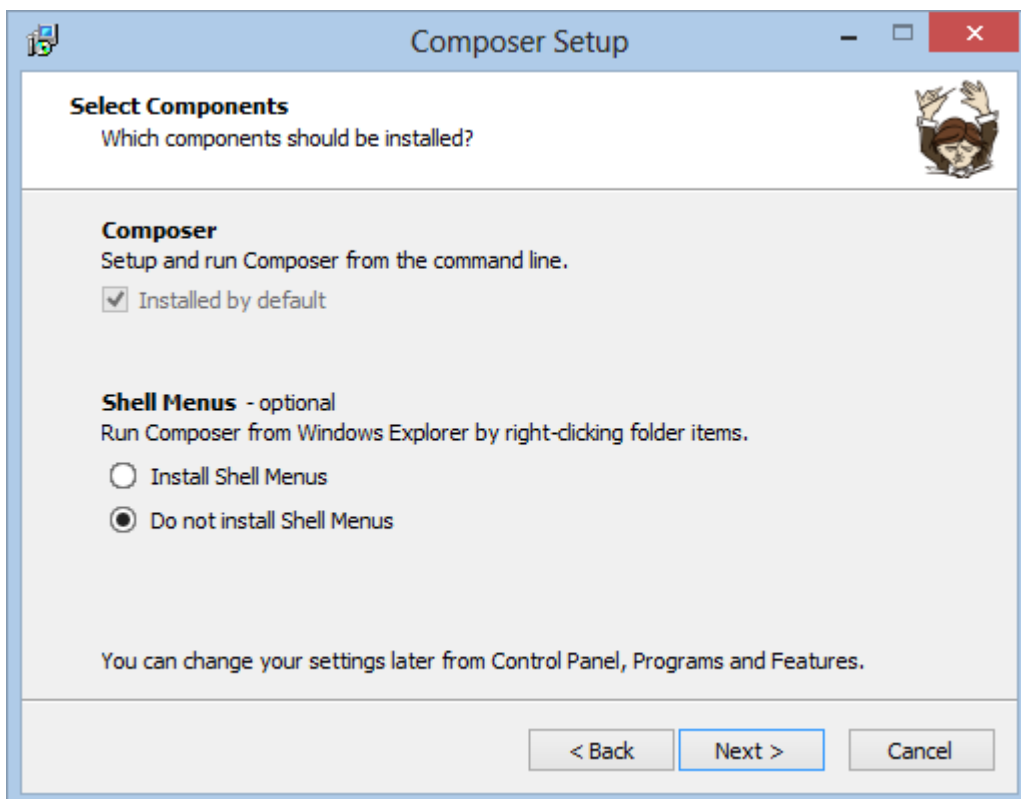

A continuación nos pide que indiquemos la ruta del ejecutable de PHP, en mi caso como estoy trabajando con XAMPP el ejecutable de PHP se encuentra en la ruta

C:\xampp\php\ (si usas WAMPP la ruta es C:\wamp\bin\php\php5.5.12) y seleccionas php.exe, luego click en Next.

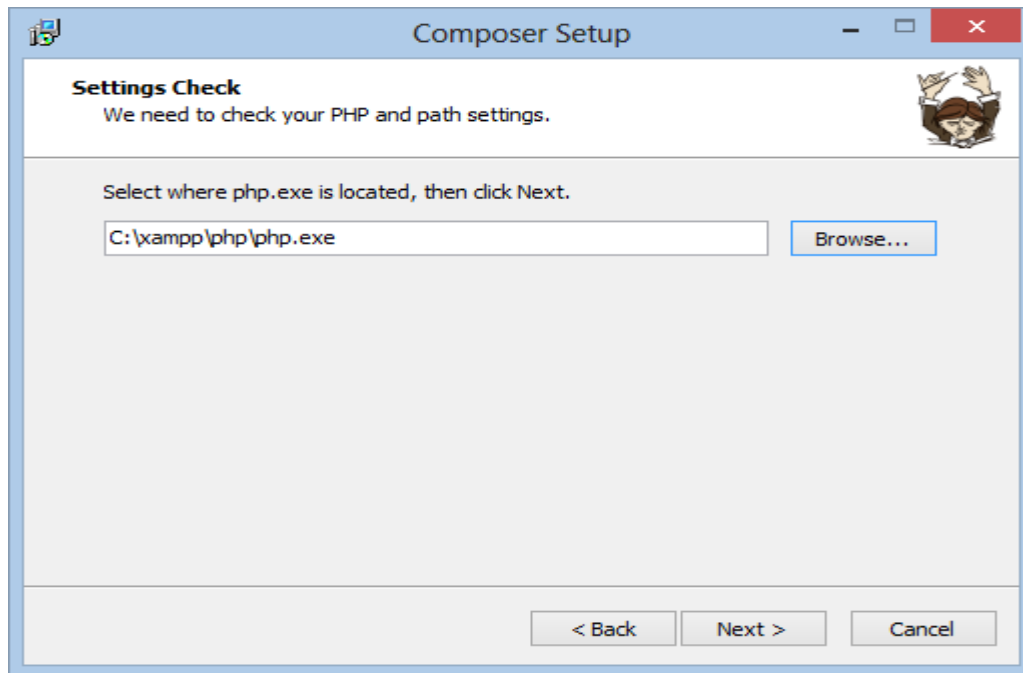

En este punto el instalador de Composer nos muestra la configuración de la instalación, simplemente le damos click a Install.

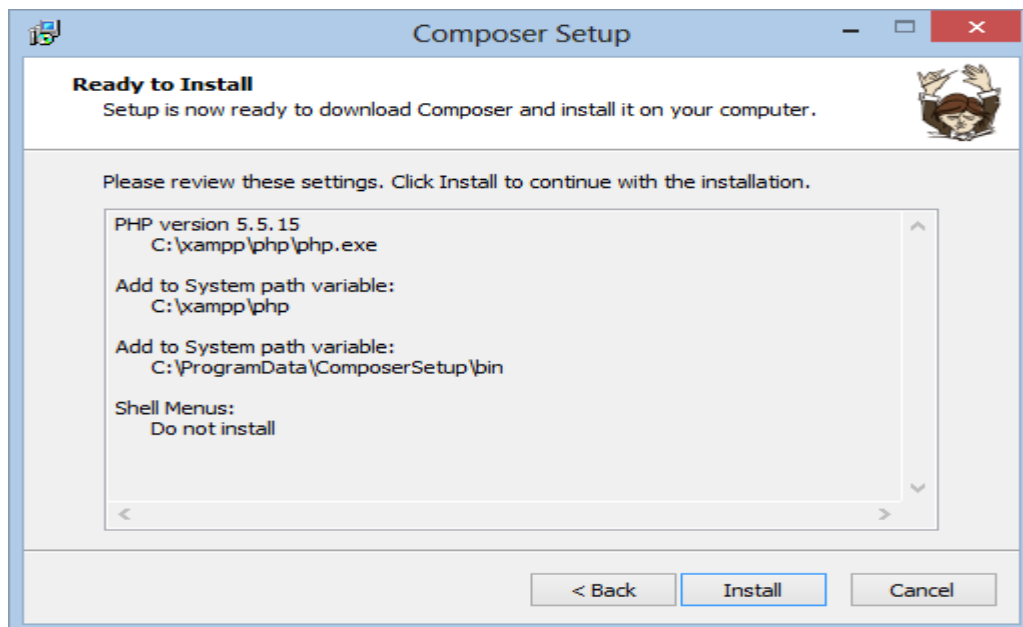

Una vez esté todo instalado, aparecerán otras donde simplemente debes hacer click en Next, y posteriormente en Finalizar; después de tantos Next, Next típicos de Windows el instalador de Composer habrá puesto en nuestro PATH global la ruta de la carpeta PHP y su propia carpeta Composer. Esto nos permite trabajar desde consola escribiendo sólo

php o composer sin necesidad de indicar la ruta del ejecutable. Para ver que todo está en orden vamos a realizar dos pequeñas pruebas, así que es momento de abrir la consola, y teclear:

1.3 LEVANTANDO EL SISTEMA

ir a la consola de comando presionar la teclas window + R

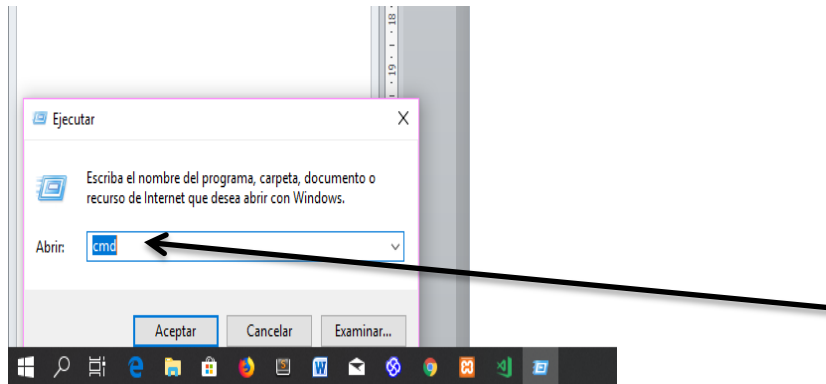

Escribir cmd

Y darle a aceptar

5 Ir a la ruta de su archivo

En mi caso es

E:\LUIS MIGUEL VELIZ CARDOZO\TALLER III\PROYECTO\río_guadalquivir>

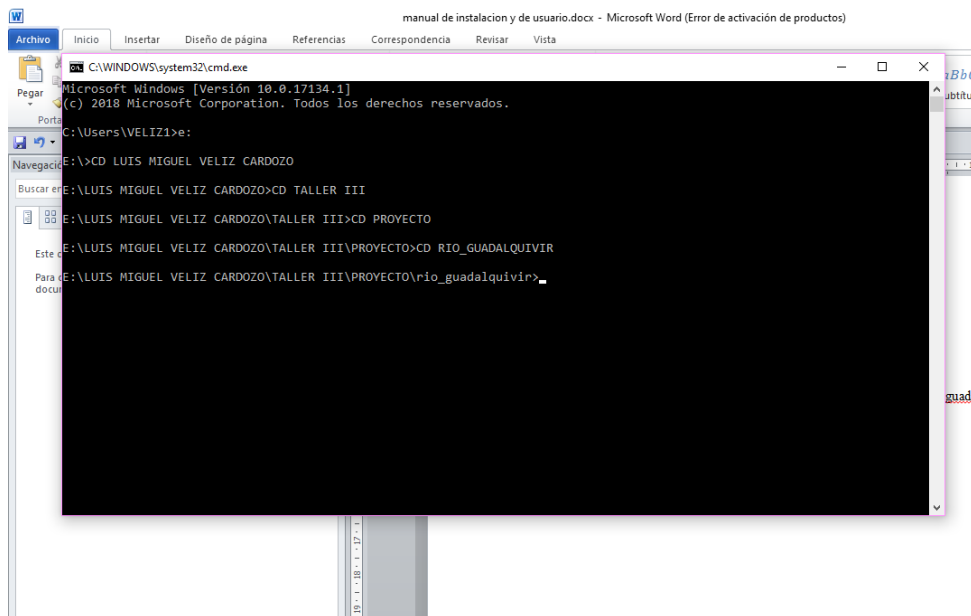

poner el comando “php artisan serve”

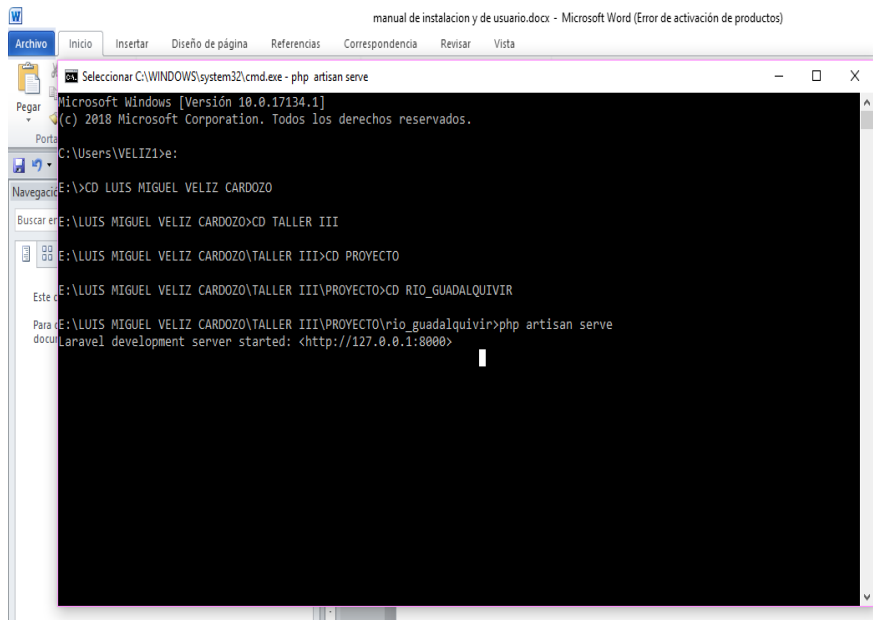

E ir a su navegador y pegar “<http://127.0.0.1:8000/>”

Nos saldrá el login para poder iniciar sesión

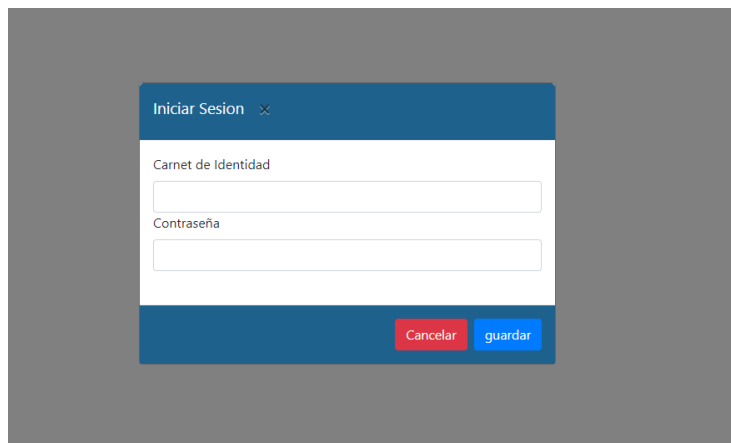

1.4 Importar la Base de Datos

Dirigirse a la carpeta donde este la base de datos de nombre “rio_guadalquivir” con extensión “.sql”.

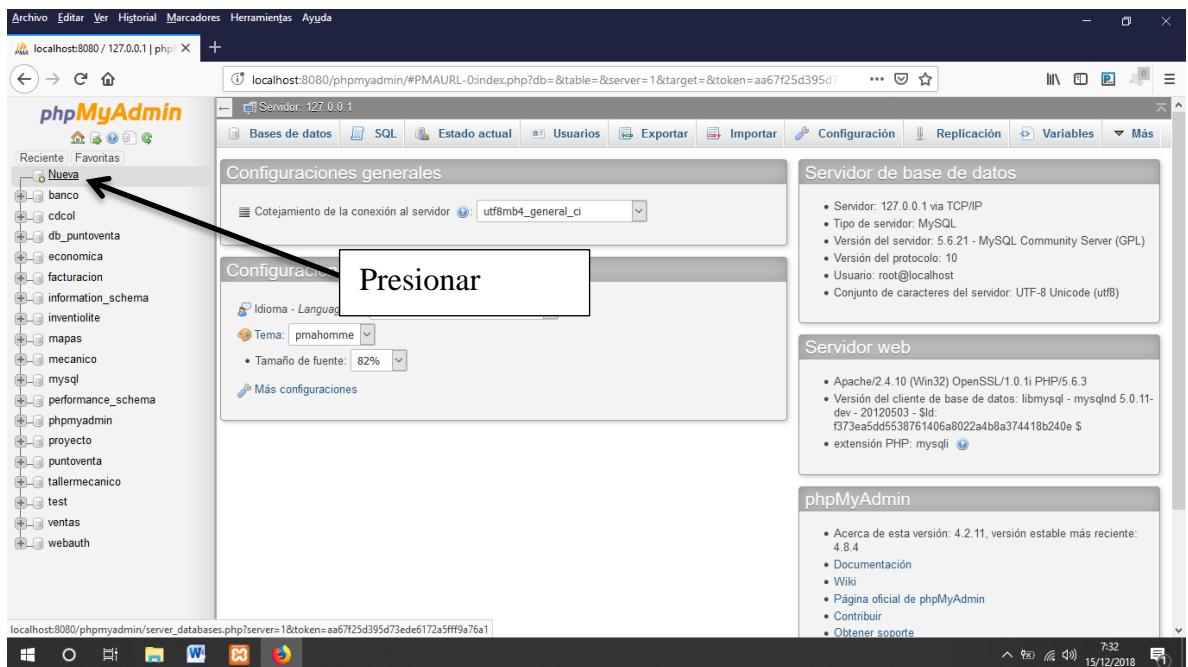
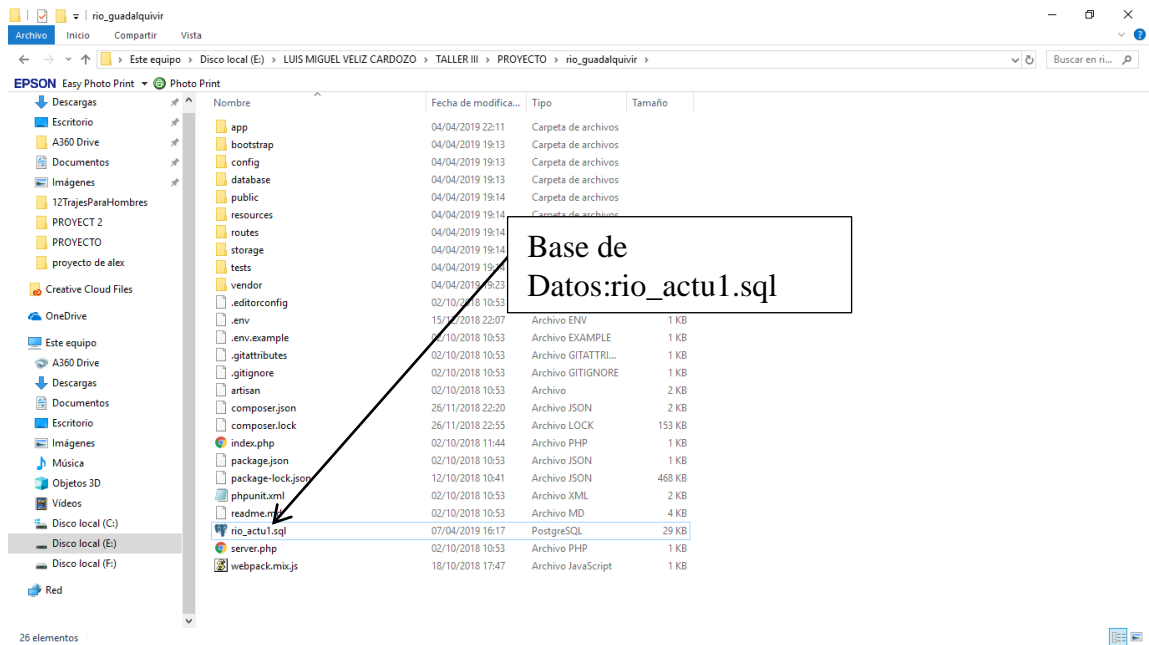

Ingresa el nombre de la base de datos en este caso “rio_actu1” y presionar Crear

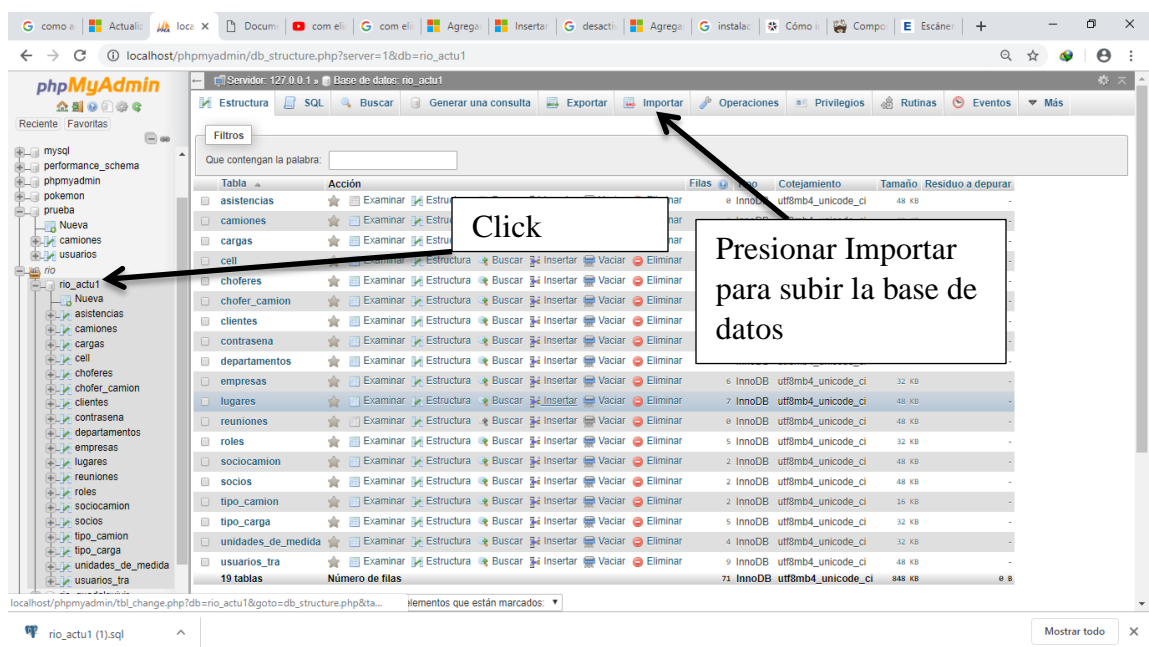
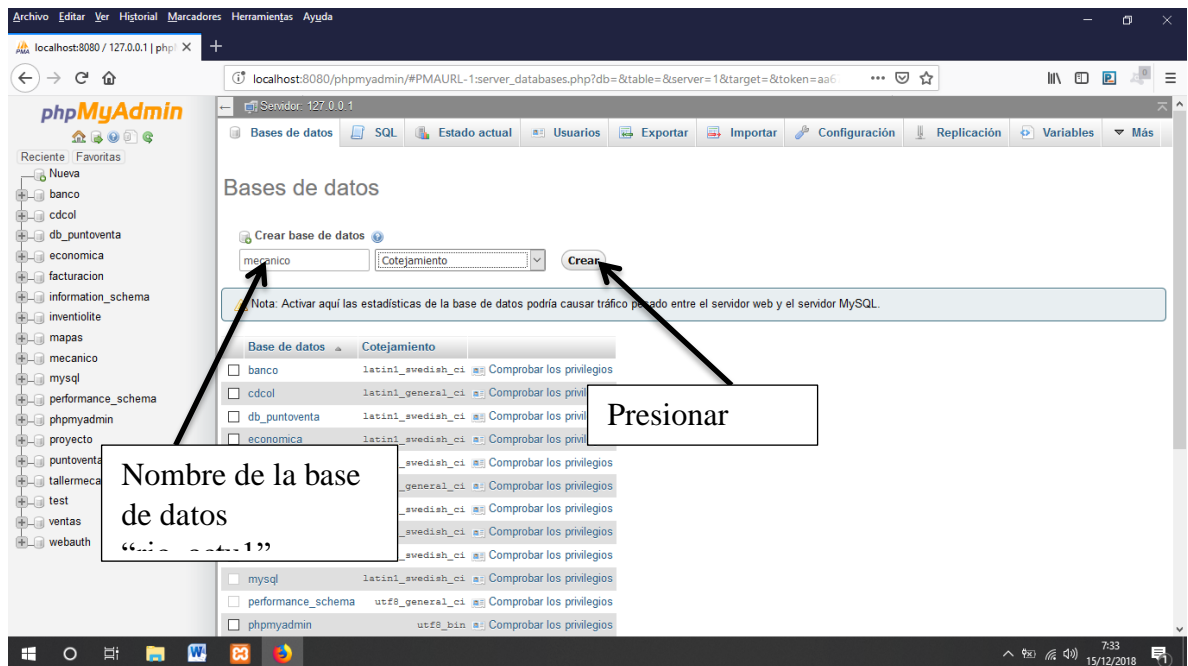

Se crea la base de datos, Click izquierdo en donde dice rio_actu1, y presionar Importar.

Presionar Examinar y se carga una ventana donde buscaremos la carpeta que contenga la base de datos, en este caso de nombre “rio_actu1.sql”.

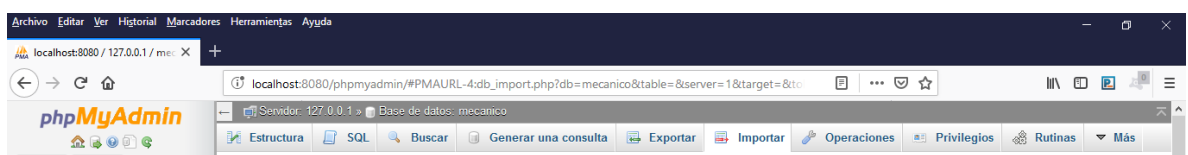

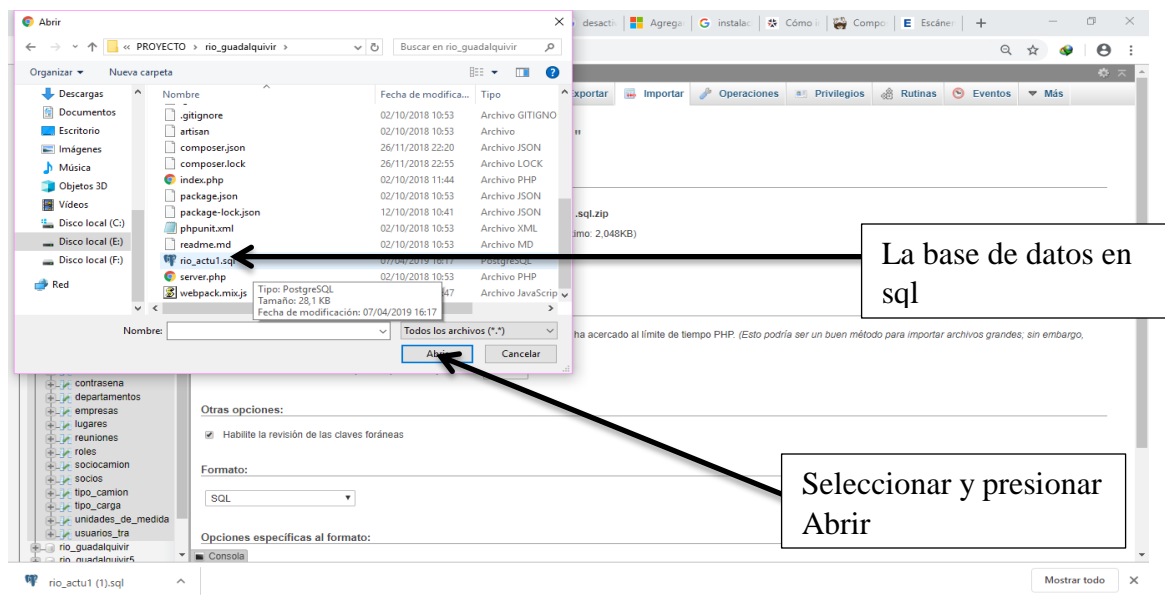

Y finalmente una vez cargada la base de datos presionar Continuar

MANUAL DE USUARIO

2 MANUAL DEL USUARIO

2.2 COMO INGRASAR AL SISTEMA

Podrán ingresar al sistemas todos los socios que tengan carnet de identidad y una contraseña establecida.

Si el carnet de identidad no es del socio o su contraseña es incorrecta el sistema no lo dejara entra es recomendable anotarse la contraseña

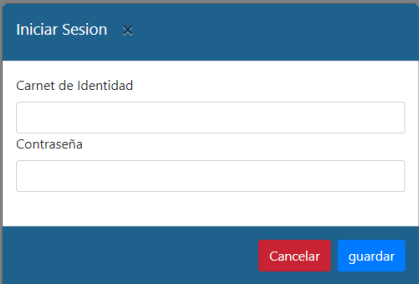

The image shows a login form titled "Iniciar Sesión" with a close button (X). It contains two input fields: "Carnet de Identidad" and "Contraseña". At the bottom, there are two buttons: "Cancelar" (red) and "guardar" (blue).

1.2 Pantalla principal

Una vez ingresado al sistema esta es la pantalla principal

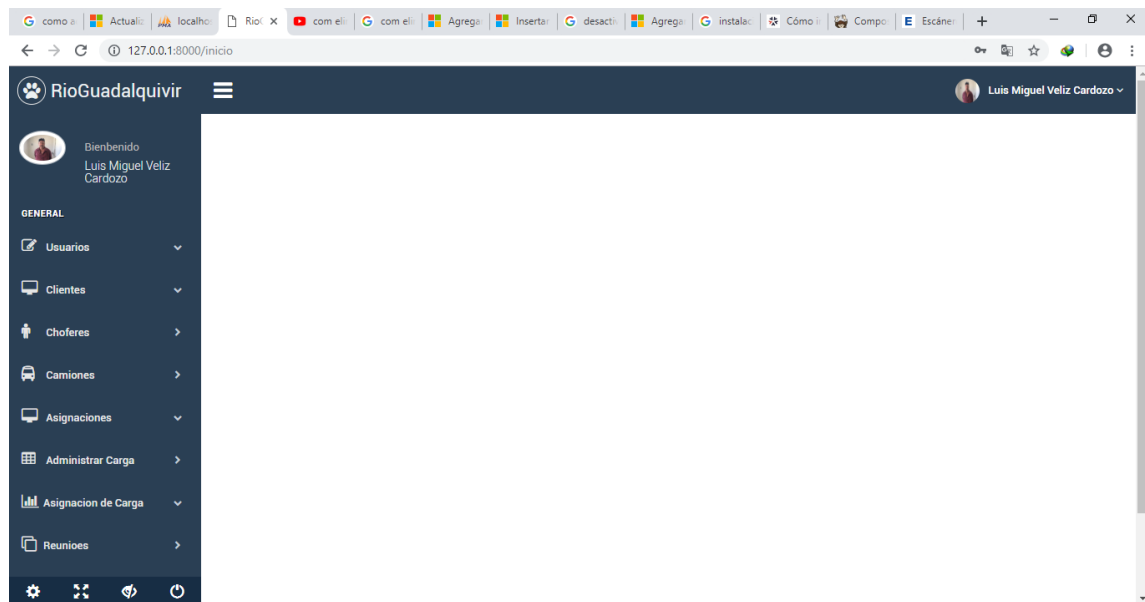

1.3 Administrar socio

El usuario debe estar autorizado para administrar socios añadir nuevo socio, modificar socio, eliminar socio, socios inactivos, habilitar socio

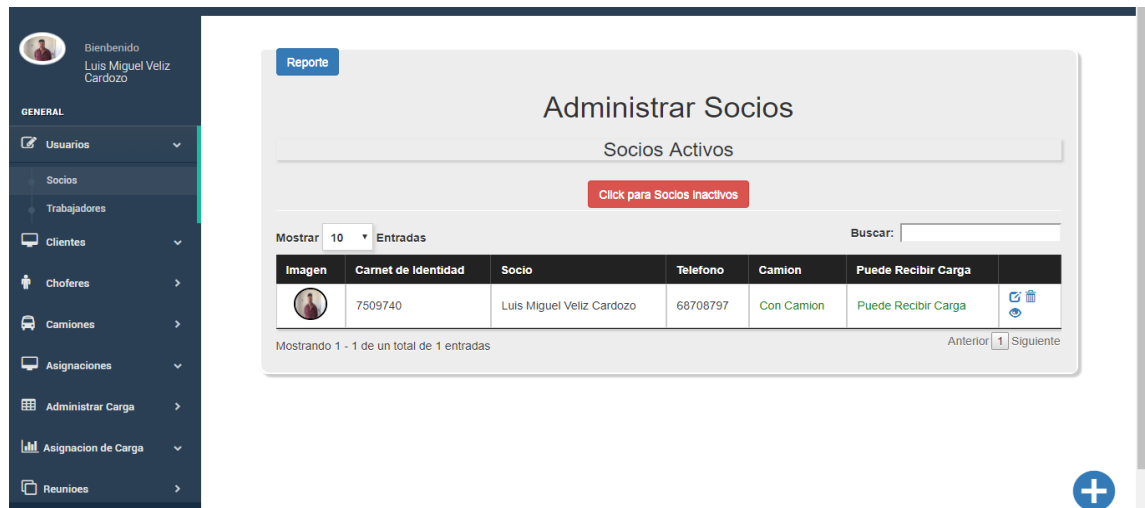

1.3.1 Añadir socio

Se podrá añadir a un socio haciendo click en este botón



y saldrá una ventana modal para llenar todos los datos del socio

Una vez llenados los datos click en guarda para guardar todos los datos

1.3.2 Modificar socio

Se podrá modificar a un socio haciendo click en

Imagen	Carnet de identidad	Socio	Telefono	Camion	Puede Recibir Carga
	7509740	Luis Miguel Veliz Cardozo	68708797	Con Camion	Puede Recibir Carga

Una vez haciendo clic se muéstralos el formulario para poder modificarlo

Si modifica algo hacer clic en guardar para guardar la modificación

1.3.3 Ver socio

Para ver socio debe hacer clic en



Reporte

Administrar Socios

Socios Activos

Click para Socios Inactivos

Mostrar 10 Entradas
Buscar:

Imagen	Carnet de Identidad	Socio	Telefono	Camion	Puede Recibir Carga	
	7509740	Luis Miguel Veliz Cardozo	68708797	Con Camion	Puede Recibir Carga	 

Mostrando 1 - 1 de un total de 1 entradas
Anterior 1 Siguiente

Se muestra en la ventana modal todos los datos de los socios

Socio:Luis Miguel Veliz Cardozo

Telefono:68708797

camion
Placa:733-ICH
Color:Azul
Marca:Volvo
Tipo de Camion:Camion Trailer

chofer
Nombres:Luis Miguel
aellidos:Veliz Cardozo
telefono:68708797



1.3.4 Eliminar a un socio

Para eliminar a un socio debe hacer clic en



Clientes
Choferes
Camiones
Asignaciones

Mostrar 10 Entradas
Buscar:

Imagen	Carnet de Identidad	Socio	Telefono	Camion	Puede Recibir Carga	
	7509740	Luis Miguel Veliz Cardozo	68708797	Con Camion	Puede Recibir Carga	 

Mostrando 1 - 1 de un total de 1 entradas
Anterior 1 Siguiente

Una vez echo click en eliminar socio

Saldrá una ventana modal para confirmar

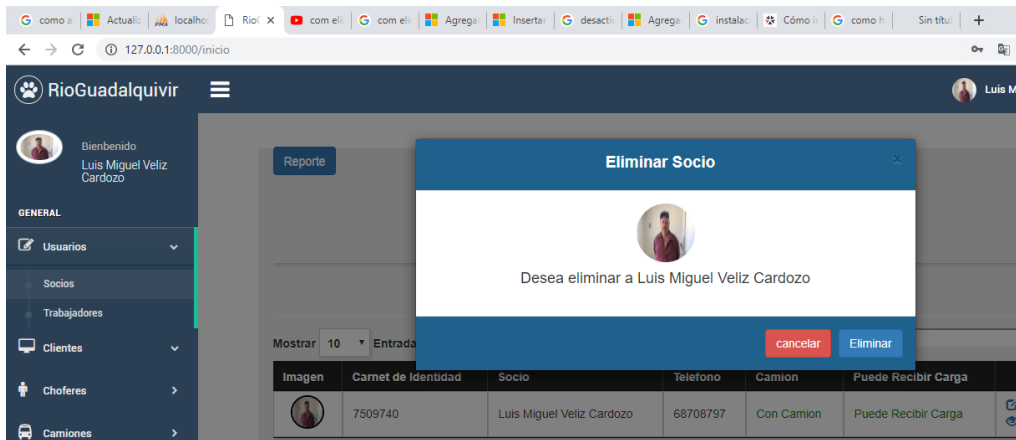

1.3.5 Socios inactivos

Muestra una lista de los socios inactivos en el sistema click en



Una vez clic nos saldrá lo siguiente

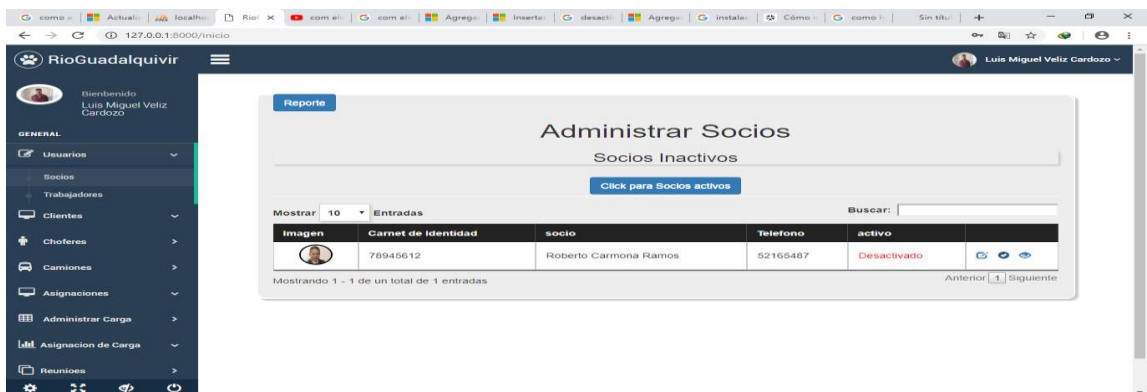

1.3.6 Habilitar a un socio inactivo

Aquí se puede habilitar a un socio haciendo clic en

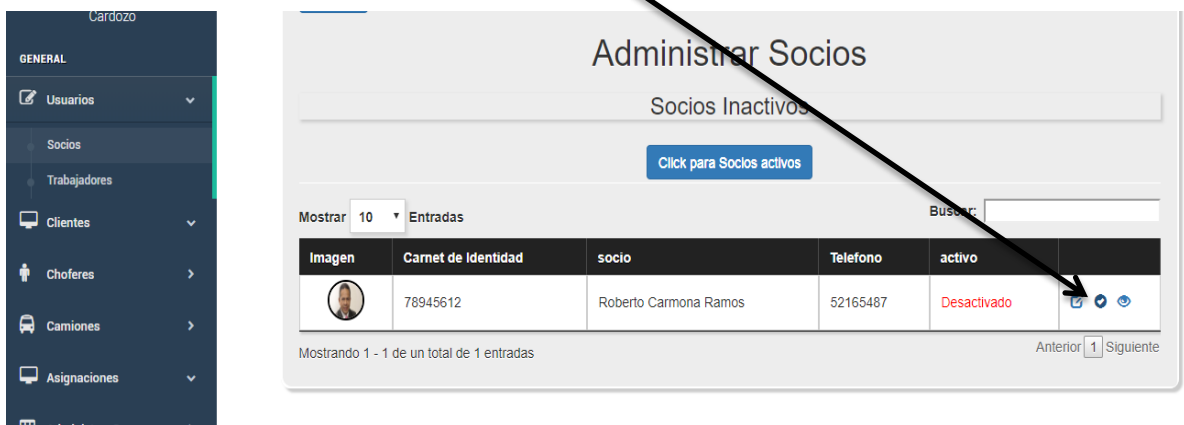

Luego sale la ventana modal para confirmar



Si hace click en guarda se activara el socio

1.3.7 Reporte

Se realiza un reporte de todos los socios hacer click en

Reporte

Imprimir

COOP. RioGuadalquivir R.L.
transporte de carga al interior del pais
telefono:6554846 fax:6554846
direccion:barrio los alamos

Socios
fecha: 2019-04-07 19:10:52

C.I.	Nombre	telefono	Direccion	camion Placa Color Marca
7509740	Luis Miguel Veliz	68708797	Barrio Las Pascuas	Placa:733-ICH Color:Azul Marca:Volvo Tipo de Camion:Camion Trailer

Para imprimir el reporte click en imprimir

1.4 Administrar trabajadores

El usuario debe estar autorizado para administrar trabajadores añadir nuevo trabajadores, modificar trabajadores, eliminar trabajadores, trabajadores inactivos, habilitar trabajadores

Reporte

Administrar Trabajadores

Trabajadores Activos

Click para Trabajadores Inactivos

Mostrar 10 Entradas

Buscar:

Imagen	Carnet de Identidad	Nombres	Telefono	
	5555555	Carla Gaspar Aramallo	55555555	  

1.4.1 Añadir trabajador

Se podrá añadir a un trabajador haciendo click en este botón



y saldrá una ventana modal para llenar todos los datos del trabajador

Nuevo Trabajador

!!Atención!! Los campos que contengan (*) deben ser llenados obligatoriamente.

Carnet de identidad (*)

Carnet de Identidad

Nombre (*)

Nombres

Apellido Paterno

Apellido Paterno

Apellido Materno

Apellido Materno

Telefono (*)

Telefono

Contraseña (*)

contraseña

Imagen:

Seleccionar archivo

Ningún archivo seleccionado

cancelar

guardar

Una vez llenados los datos click en guarda para guardar todos los datos

1.4.2 Modificar trabajador

Se podrá modificar a un trabajador haciendo click en



Reporte

Administrar Trabajadores

Trabajadores Activos

[Click para Trabajadores Inactivos](#)

Mostrar 10 Entradas

Buscar:

Imagen	Carnet de Identidad	Nombres	Telefono	
	5555555	Carla Gaspar Aramallo	55555555	✎ 🗑 👁

Una vez haciendo clic se muéstralos el formulario para poder modificarlo

Modificar Trabajador

!!Atencion!! Los campos que contengan (*) deben ser llenados obligatoriamente.



Carnet de identidad: 5555555

Nombre (*): Carla

Apellido Paterno: Gaspar

Apellido Materno: Aramallo

Telefono (*): 55555555

Contraseña (*): 55555555

Cambiar Imagen: [Seleccionar archivo](#) Ningún archivo seleccionado

[Cancelar](#) [guardar](#)

Si modifica algo hacer clic en guardar para guardar la modificación

1.4.3 Ver trabajador

Para ver trabajador debe hacer clic en

Administrar Trabajadores

Trabajadores Activos

[Click para Trabajadores Inactivos](#)

Mostrar 10 Entradas

Buscar:

Imagen	Carnet de Identidad	Nombres	Telefono	
	5555555	Carla Gaspar Aramallo	55555555	✎ 🗑 👁

Se muestra en la ventana modal todos los datos de los trabajadores



1.4.4 Eliminar a un trabajador

Para eliminar a un trabajador debe hacer clic en 



Una vez echo click en eliminar trabajador

Saldrá una ventana modal para confirmar



1.4.5 trabajadores inactivos

Muestra una lista de los trabajadores inactivos en el sistema click en

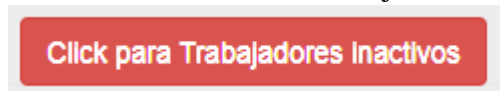

Una vez click nos saldrá lo siguiente

Administrar trabajadores

Trabajadores Inactivos

[Click para Trabajadores Activos](#)

Mostrar 10 Entradas

Buscar:

Carnet de Identidad	Nombre	Apellido paterno	Apellido Materno	
5555555	Carla	Gaspar	Aramallo	

Mostrando 1 - 1 de un total de 1 entradas
Anterior 1 Siguiente

1.4.6 Habilitar a un trabajador inactivo

Aquí se puede habilitar a un trabajador haciendo clic en

Administrar trabajadores

Trabajadores Inactivos

[Click para Trabajadores Activos](#)

Mostrar 10 Entradas

Buscar:

Carnet de Identidad	Nombre	Apellido paterno	Apellido Materno	
5555555	Carla	Gaspar	Aramallo	

Mostrando 1 - 1 de un total de 1 entradas
Anterior 1 Siguiente

Luego sale la ventana modal para confirmar

Activar Trabajador

Desea Activar a Carla Gaspar Aramallo

cancelar
Guardar

Si hace click en guarda se activara el trabajador

1.4.7 Reporte

Se realiza un reporte de todos los trabajadores hacer clic en

Reporte

[Imprimir](#)

COOP. RioGuadalquivir R.L.

Transporte de carga al interior del pais

telefonos:6554846 75159512
fax:6554846

Trabajadores

direccion:barrio los alamos

C.I.	Nombre	telefono
5555555	Carla Gaspar Aramallo	55555555

Para imprimir el reporte click en imprimir

1.5 Administrar clientes

El usuario debe estar autorizado para administrar clientes añadir nuevo cliente, modificar cliente, eliminar cliente, clientes inactivos, habilitar clientes

[Reporte](#)

Administrar Clientes

Clientes Activos

[Click para Clientes Inactivos](#)

Mostrar 10 Entradas

Buscar:

Imagen	Carnet de Identidad	Cliente	Telefono	De la Empresa	
	1597535	Alfredo Nieves Cespedes	753159	Metales del Oriente	✉ 🗑 👁
	7654321	Luis Carlos Romero Rocavado	7654321	Inserpaz	✉ 🗑 👁
	12345678	Ignacio Cordova Mendieta	12345678	FABOCE	✉ 🗑 👁

1.5.1 Añadir cliente

Se podrá añadir a un trabajador haciendo click en este botón



y saldrá una ventana modal para llenar todos los datos del cliente

Nuevo Cliente

!!Atencion!! Los campos que contengan (*) deben ser llenados obligatoriamente.

Carnet de identidad (*)

Nombre (*)

Apellido Paterno

Apellido Materno

Telefono (*)

De la Empresa (*)

seleccione una empresa
▼

+

Imagen:

Seleccionar archivo
Ningún archivo seleccionado

cancelar

guardar

Una vez llenados los datos click en guarda para guardar todos los datos

1.5.2 Modificar cliente

Se podrá modificar a un cliente haciendo click en



Reporte

Administrar Clientes

Cientes Activos

Click para Clientes Inactivos

Mostrar 10 Entradas

Buscar:

Imagen	Carnet de Identidad	Cliente	Telefono	De la Empresa	
	1597535	Alfredo Nieves Cespedes	753159	Metales del Oriente	  

Una vez haciendo clic se muéstralos el formulario para poder modificarlo

Modificar Cliente

!!Atencion!! Los campos que contengan (*) deben ser llenados obligatoriamente.

Carnet de identidad: 1597535

Nombre (*): Alfredo

Apellido Paterno: Nieves

Apellido Materno: Cespedes

Telefono (*): 753159

De la Empresa (*): Metales del Oriente

Cambiar Imagen: Ningún archivo seleccionado

Si modifica algo hacer clic en guardar para guardar la modificación

1.5.3 Ver cliente

Para ver cliente debe hacer clic en



Reporte

Administrar Trabajadores

Trabajadores Activos

[Click para Trabajadores Inactivos](#)

Mostrar 10 Entradas

Buscar:

Imagen	Carnet de Identidad	Nombres	Telefono	
	5555555	Carla Gaspar Aramallo	55555555	Editar Eliminar Ver

Mostrando 1 - 1 de un total de 1 entradas

Anterior **1** Siguiente

Se muestra en la ventana modal todos los datos de los clientes

Ver Cliente



Carnet de Identidad 1597535

Nombres Alfredo

apellidos Nieves Cespedes

Telefono 753159

RoI cliente

De la Empresa

Nombre de la Empresa Metales del Oriente

Telefono de la Empresa 545465

Direccion de la Empresa barrio constructor

[cancelar](#)

1.5.4 Eliminar a un cliente

Para eliminar a un cliente debe hacer clic en 

Reporte

Administrar Clientes

Clientes Activos

[Click para Clientes Inactivos](#)

Mostrar 10 Entradas

Buscar:

Imagen	Carnet de Identidad	Cliente	Telefono	De la Empresa	
	1597535	Alfredo Nieves Cespedes	753159	Metales del Oriente	Editar Eliminar Ver

Una vez echo click en eliminar cliente

Saldrá una ventana modal para confirmar

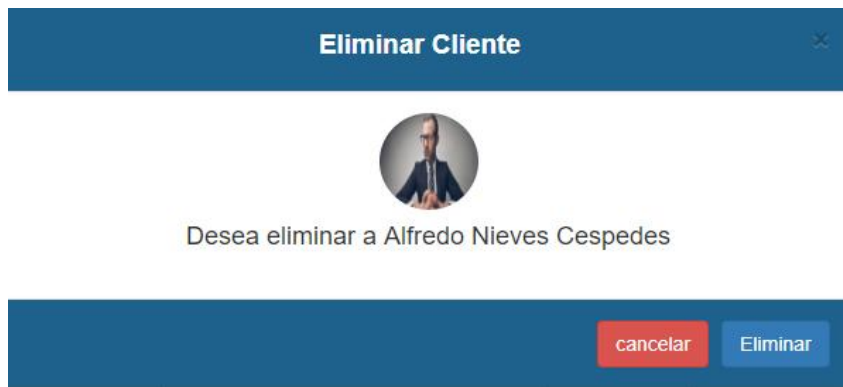

1.5.5 clientes inactivos

Muestra una lista de los clientes inactivos en el sistema click en

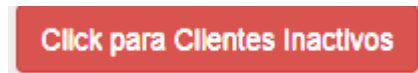

Una vez click nos saldrá lo siguiente



1.5.6 Habilitar a un clientes inactivo

Aquí se puede habilitar a un clientes haciendo clic en



Luego sale la ventana modal para confirmar

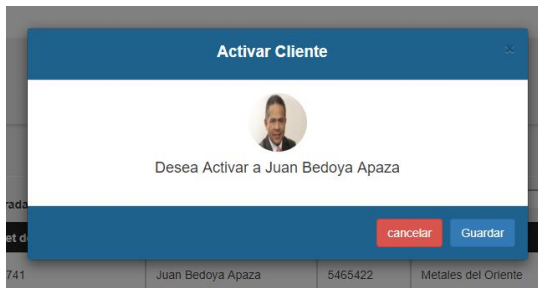

1.5.7 Reporte

Se realiza un reporte de todos los clientes hacer clic en

Reporte

Imprimir

COOP. RioGuadalquivir R.L.			
Transporte de carga al interior del pais			
telefonos:6554846 75159512	Cientes	direccion:barrio los alamos	
fax:6554846			
C.I.	Nombre	telefono	empresa
1597535	Alfredo Nieves Cespedes	753159	Metales del Oriente Telf:545465
7654321	Luis Carlos Romero Rocavado	7654321	Inserpaz Telf:6666666
12345678	Ignacio Cordova Mendieta	12345678	FABOCE Telf:6666666

Para imprimir el reporte click en imprimir

1.6 Administrar empresas

El usuario debe estar autorizado para administrar empresas añadir nueva empresa, modificar empresa, eliminar empresa, empresas inactivas, habilitar empresas

Reporte

Administrar Empresas				
Empresas Activas				
Click para Empresas Inactivas				
Mostrar: 10	Entradas	Buscar:		
Nombre de la Empresa	Telefono	Direccion	estado	
aaaaa	4534553	<script>alert('hola')</script>	Activo	
FABOCE	6666666	salida a bermejo kilometra 7	Activo	
Inserpaz	6666666	santa anaaaa	Activo	
Los Olivos	456132	Los Olivos	Activo	
Metales del Oriente	545465	barrio constructor	Activo	
Mostrando 1 - 5 de un total de 5 entradas			Anterior 1 Siguiente	



1.6.1 Añadir empresa

Se podrá añadir a un trabajador haciendo click en este botón



y saldrá una ventana modal para llenar todos los datos del cliente

Nueva Empresa

!!Atencion!! Los campos que contengan (*) deben ser llenados obligatoriamente.

Nombre (*)

Direccion (*)

Telefono (*)

Una vez llenados los datos click en guarda para guardar todos los datos

1.6.2 Modificar empresa

Se podrá modificar a un empresa haciendo click en



Reporte

Administrar Empresas

Empresas Activas

[Click para Empresas Inactivas](#)

Mostrar: 10 Entradas

Buscar:

Nombre de la Empresa	Telefono	Direccion	estado
aaaaa	4534553	<script >alert('hola')</script>	Activo
FABOCE	6666666	salida a bermejo kilometra 7	Activo
Inserpaz	6666666	santa anaaaa	Activo
Los Olivos	456132	Los Olivos	Activo
Metales del Oriente	545465	barrio constructor	Activo

Mostrando 1 - 5 de un total de 5 entradas

Anterior 1 Siguiente



Una vez haciendo clic se muéstralos el formulario para poder modificarlo

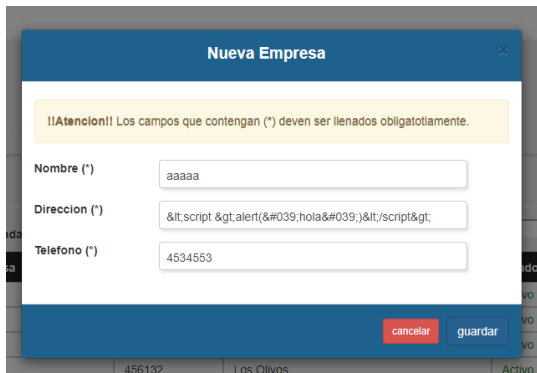

Si modifica algo hacer clic en guardar para guardar la modificación

1.6.3 Eliminar a un empresa

Para eliminar a un empresa debe hacer clic en 



Nombre de la Empresa	Telefono	Direccion	estado	
aaaaa	4534553	<script>alert('hola')</script>	Activo	 
FABOCE	6666666	salida a bermejo kilometra 7	Activo	 
Inserpaz	6666666	santa anaaaa	Activo	 
Los Olivos	456132	Los Olivos	Activo	 
Metales del Oriente	545465	barrio constructor	Activo	 

Una vez echo click en eliminar empresa

Saldrá una ventana modal para confirmar

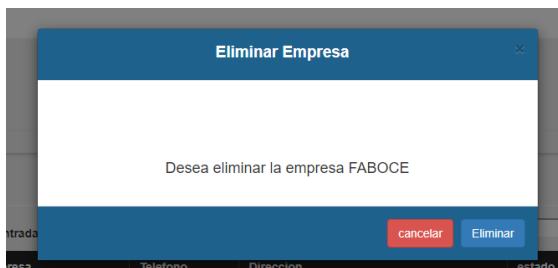

1.6.4 clientes inactivos

Muestra una lista de los clientes inactivos en el sistema click en

Click para Empresas Inactivas

Una vez click nos saldrá lo siguiente

Administrar Empresas

Empresas Inactivas

[Click para Empresas Activas](#)

Mostrar 10 Entradas

Buscar:

Nombre de la Empresa	Telefono	Direccion	estado	
Metales del Oriente	545465	barrio constructor	Desactivado	↶ ↷

Mostrando 1 - 1 de un total de 1 entradas
Anterior 1 Siguiente

1.6.5 Habilitar a un empresa inactiva

Aquí se puede habilitar a una empresa haciendo clic en 

Administrar Empresas

Empresas Inactivas

[Click para Empresas Activas](#)

Mostrar 10 Entradas

Buscar:

Nombre de la Empresa	Telefono	Direccion	estado	
Metales del Oriente	545465	barrio constructor	Desactivado	↶ ↷

Mostrando 1 - 1 de un total de 1 entradas
Anterior 1 Siguiente

Luego sale la ventana modal para confirmar

Activar Empresa
✕

Desea Activar a la empresa Metales del Oriente

cancelar
Guardar

1.6.6 Reporte

Se realiza un reporte de todos las empresas hacer clic en

Reporte

[Imprimir](#)

COOP. RioGuadalquivir R.L.

Transporte de carga al interior del pais

telefonos:6554846 75159512
 fax:6554846

Empresas

direccion:barrio los alamos

Nombre de la Empresa	Direccion	Telefono
FABOCE	salida a bermejo kilometra 7	6666666
Inserpaz	santa anaaaa	6666666
aaaaa	<script >alert('hola')</script>	4534553
Cvc	Vxcvj	41414
Los Olivos	Los Olivos	456132

Para imprimir el reporte click en imprimir

1.7 Administrar choferes

El usuario debe estar autorizado para administrar choferes añadir nuevo chofer, modificar chofer, eliminar chofer, choferes inactivos, habilitar choferes

Reporte

Administrar Chofer

Choferes Activos

Click para choferes inactivos

Mostrar: 10 Entradas

Buscar:

Imagen	Carnet de Identidad	Chofer	Telefono	Activo	
	7509740	Luis Miguel Veliz Cardozo	68708797	Con Camion	  
	7895121	Carmelo Zelaya Aparicio	1597852	Sin Camion	  
	78945612	Roberto Carmona Ramos	52165487	Sin Camion	  

1.7.1 Añadir chofer

Se podrá añadir a un chofer haciendo click en este botón  y saldrá una ventana modal para llenar todos los datos del chofer

Nuevo Chofer

!!Atencion!! Los campos que contengan (*) deben ser llenados obligatoriamente.

Carnet de Identidad (*)

Nombre (*)

Apellido Paterno

Apellido Materno

Telefono (*)

Imagen Ningún archivo seleccionado

Una vez llenados los datos click en guarda para guardar todos los datos

1.7.2 Modificar chofer

Se podrá modificar a un chofer haciendo click en



Reporte

Administrar Chofer

Choferes Activos

Click para choferes inactivos

Mostrar: 10 Entradas

Buscar:

Imagen	Carnet de Identidad	Chofer	Telefono	Activo	
	7509740	Luis Miguel Veliz Cardozo	68708797	Con Camion	  
	7895121	Carmelo Zelaya Aparicio	1597852	Sin Camion	  
	78945612	Roberto Carmona Ramos	52165487	Sin Camion	  

Una vez haciendo clic se muéstralos el formulario para poder modificarlo

Modificar Chofer

!!Atencion!! Los campos que contengan (*) deben ser llenados obligatoriamente.

Carnet de identidad (*) 7509740

Nombre (*) Luis Miguel

Apellido Paterno Veliz

Apellido Materno Cardozo

Telefono (*) 68708797

Cambiar Imagen: Ningún archivo seleccionado

Si modifica algo hacer clic en guardar para guardar la modificación

1.7.3 Ver chofer

Para ver chofer debe hacer clic en

Administrar Chofer

Choferes Activos

Mostrar: 10 Entradas Buscar:

imagen	Carnet de Identidad	Chofer	Telefono	Activo	
	7509740	Luis Miguel Veliz Cardozo	68708797	Con Camion	
	7895121	Carmelo Zelaya Aparicio	1597852	Sin Camion	
	78945612	Roberto Carmona Ramos	52165487	Sin Camion	

Mostrando 1 - 3 de un total de 3 entradas

Anterior Siguiente

Se muestra en la ventana modal todos los datos de los chofer

Ver Chofer

Carnet de Identidad 7509740

Nombres Luis Miguel

apellidos Veliz Cardozo

Telefono 68708797

Rol administrador

1.7.4 Eliminar a un chofer

Para eliminar a un chofer debe hacer clic en 



Reporte

Administrar Chofer

Choferes Activos

Click para choferes Inactivos

Mostrar 10 Entradas

Buscar:

imagen	Carnet de Identidad	Chofer	Telefono	Activo	
	7509740	Luis Miguel Veliz Cardozo	68708797	Con Camion	  

Una vez echo click en eliminar chofer

Saldrá una ventana modal para confirmar

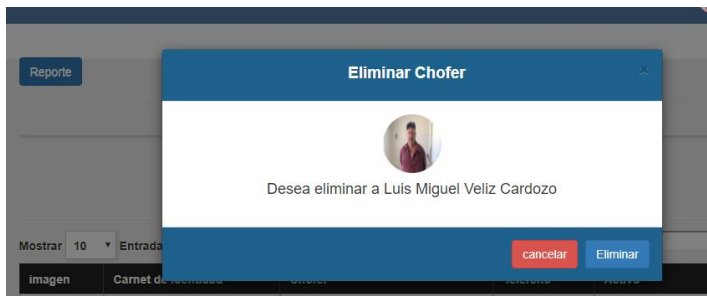

Reporte

Eliminar Chofer



Desea eliminar a Luis Miguel Veliz Cardozo

cancelar Eliminar

Mostrar 10 Entradas

imagen	Carnet de Identidad	Chofer	Telefono	Activo
--------	---------------------	--------	----------	--------

1.7.5 Choferes inactivos

Muestra una lista de los choferes inactivos en el sistema click en

Click para choferes Inactivos

Una vez click nos saldrá lo siguiente



Reporte

Administrar Choferes

Choferes Inactivos

Click para choferes Activos

Mostrar 10 Entradas

Buscar:

imagen	Carnet de Identidad	Chofer	Telefono	Activo	
	7894561	Garganta Garganta Garganta	1234567	Sin Camion	 

Mostrando 1 - 1 de un total de 1 entradas

Anterior 1 Siguiente

1.7.6 Habilitar a un chofer inactivo

Aquí se puede habilitar a un chofer haciendo clic en 



Reporte

Administrar Choferes

Choferes Inactivos

Click para choferes Activos

Mostrar 10 Entradas

Buscar:

imagen	Carnet de Identidad	Chofer	Telefono	Activo	
	7894561	Garganta Garganta Garganta	1234567	Sin Camion	

Mostrando 1 - 1 de un total de 1 entradas

Anterior 1 Siguiente

Luego sale la ventana modal para confirmar



Activar Chofer



Esta seguro de Activar a Garganta Garganta Garganta

cancelar guardar

1.7.7 Reporte

Se realiza un reporte de todos los choferes hacer clic en 



Reporte

Imprimir

COOP. RioGuadalquivir R.L.

Transporte de carga al interior del pais

telefonos: 6554846 75159512 direccion: barrio los alamos

fax: 6554846

Choferes

C.I.	Nombre	telefono
7509740	Luis Miguel Veliz Cardozo	68708797

Para imprimir el reporte click en imprimir

1.8 Administrar camiones

El usuario debe estar autorizado para administrar camiones añadir nuevo camión, modificar camión, eliminar camión, camiones inactivos, habilitar camiones

Reporte

Administrar Camiones

Camiones Activos

Click para Camiones Inactivos

Mostrar 10 Entradas
Buscar:

placa	color	marca	tipo	Dueño	
4545-MNR	Rojo	Scania	Camion con Acople	Sin Dueño	
733-ICH	Azul	Volvo	Camion Trailer	Con Dueño	

Mostrando 1 - 2 de un total de 2 entradas
Anterior 1 Siguiente

1.8.1 Añadir camión

Se podrá añadir a un camión haciendo click en este botón  y saldrá una ventana modal para llenar todos los datos del camión

Nuevo camion

!!Atención!! Los campos que contengan (*) deben ser llenados obligatoriamente.

Placa (*)

Color (*)

Marca (*)

Seleccione el Tipo de Camion (*)

cancelar guardar

Una vez llenados los datos click en guarda para guardar todos los datos

1.8.2 Modificar camión

Se podrá modificar a un camión haciendo click en 

Reporte

Administrar Camiones

Camiones Activos

Click para Camiones Inactivos

Mostrar 10 Entradas
Buscar:

placa	color	marca	tipo	Dueño	
4545-MNR	Rojo	Scania	Camion con Acople	Sin Dueño	
733-ICH	Azul	Volvo	Camion Trailer	Con Dueño	

Mostrando 1 - 2 de un total de 2 entradas
Anterior 1 Siguiente

Una vez haciendo clic se muéstralos el formulario para poder modificarlo

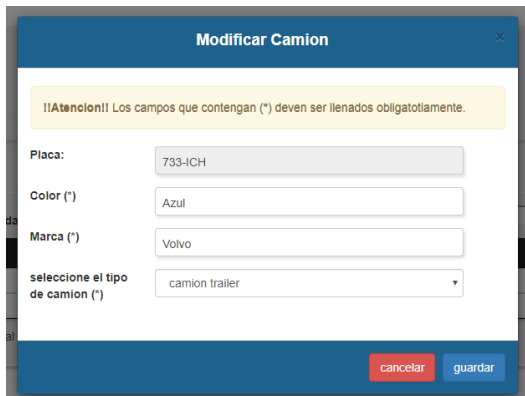

Modificar Camion

!!Atencion!! Los campos que contengan (*) deben ser llenados obligatoriamente.

Placa: 733-ICH

Color (*) Azul

Marca (*) Volvo

seleccione el tipo de camion (*) camion trailer

cancelar guardar

Si modifica algo hacer clic en guardar para guardar la modificación

1.8.3 Eliminar a un camión

Para eliminar a un camión debe hacer clic en 



Reporte

Administrar Chofer

Choferes Activos

Click para choferes Inactivos

Mostrar 10 Entradas

Buscar:

imagen	Carnet de Identidad	Chofer	Telefono	Activo	
	7509740	Luis Miguel Veliz Cardozo	68708797	Con Camion	  

Una vez echo click en eliminar camión

Saldrá una ventana modal para confirmar

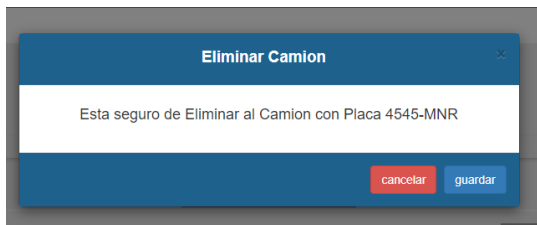

Eliminar Camion

Esta seguro de Eliminar al Camion con Placa 4545-MNR

cancelar guardar

1.8.4 Camiones inactivos

Muestra una lista de los camiones inactivos en el sistema click en

Click para Camiones Inactivos

Una vez click nos saldrá lo siguiente

Reporte



Administrar Camiones

Camiones Inactivos

Click para Camiones Activos

Mostrar: 10 Entradas

Buscar:

placa	color	marca	tipo	activo	
123-ASD	Rojo	Volvo	Camion Trailer	Desactivado	 

Mostrando 1 - 1 de un total de 1 entradas

Anterior 1 Siguiente

1.8.5 Habilitar a un camión inactivo

Aquí se puede habilitar a un camión haciendo clic en 

Reporte

Administrar Camiones

Camiones Inactivos

Click para Camiones Activos

Mostrar: 10 Entradas

Buscar:

placa	color	marca	tipo	activo	
123-ASD	Rojo	Volvo	Camion Trailer	Desactivado	 

Mostrando 1 - 1 de un total de 1 entradas

Anterior 1 Siguiente

Luego sale la ventana modal para confirmar

Activar Camion

Esta seguro de Activar al Camion con Placa 123-ASD

cancelar guardar

1.8.6 Reporte

Se realiza un reporte de todos los camion hacer clic en

Reporte

Imprimir

COOP. RioGuadalquivir R.L.

Transporte de carga al interior del pais

telefonos:6554846 75159512

Camiones

direccion:barrio los alamos

fax:6554846

Camion	Tipo de Camion	CI Socio	Socio
Placa:733-ICH Color:Azul Marca:Volvo	Camion Trailer	7509740	Luis Miguel Veliz Cardozo

Para imprimir el reporte click en imprimir

1.9 Asignar camión a un socio

El usuario debe estar autorizado para asignar camión a un socio, nueva asignación , eliminar asignación



Reporte

Asignacion de Camion a un Socio

Mostrar: 10 Entradas Buscar:

placa	color	marca	tipo	activo	Dueño
733-ICH	Azul	Volvo	Camion Trailer	Activo	Luis Miguel Veliz Cardozo

Mostrando 1 - 1 de un total de 1 entradas

Anterior 1 Siguiente

1.9.1 Nueva asignación

Se podrá añadir a un camión con su respectivo socio haciendo click en este botón  y saldrá una ventana modal para llenar todos los datos

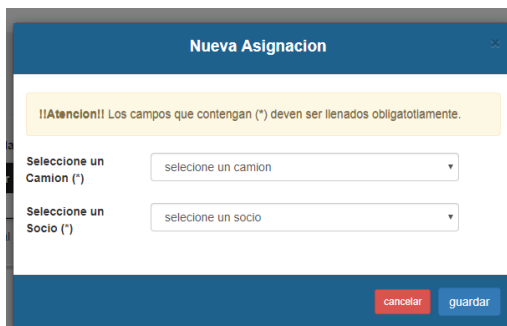

Nueva Asignacion

¡Atencion!! Los campos que contengan (*) deben ser llenados obligatoriamente.

Seleccione un Camion (*)

Seleccione un Socio (*)

Una vez llenados los datos click en guarda para guardar todos los datos

1.9.2 Eliminar asignación

Para eliminar a un camión debe hacer clic en 



Reporte

Asignacion de Camion a un Socio

Mostrar: 10 Entradas Buscar:

placa	color	marca	tipo	activo	Dueño
733-ICH	Azul	Volvo	Camion Trailer	Activo	Luis Miguel Veliz Cardozo

Mostrando 1 - 1 de un total de 1 entradas

Anterior 1 Siguiente

Una vez echo click en eliminar la asignación

Saldrá una ventana modal para confirmar

Entrada

color

Azul

total

Eliminar Asignacion

Placa:

733-ICH

Socio:

Luis Miguel Veliz Cardozo

cancelar

guardar

1.9.3 Reporte

Se realiza un reporte de todos los camiones y sus respectivos socios hacer clic en

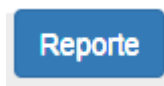

RioGuadalquivir Ltda -

127.0.0.1:8000/Inicio

RioGuadalquivir

Bienvenido

Luis Miguel Veliz Cardozo

Usuarios

Cientes

Choferes

Camiones

Asignaciones

Imprimir

COOP. RioGuadalquivir R.L.

Transporte de carga al interior del pais

telefonos:6554846 75159512

socios y sus camiones

direccion:barrio los alamos

fax:6554846

Camion	Tipo de Camion	CI Socio	Socio
Placa:733-ICH Color:Azul Marca:Volvo	Camion Trailer	7509740	Luis Miguel Veliz Cardozo

Para imprimir el reporte click en imprimir

1.10 Asignar camión a un chofer

El usuario debe estar autorizado para asignar camión a un chofer, nueva asignación , eliminar asignación

Bienvenido

Luis Miguel Veliz Cardozo

Usuarios

Cientes

Choferes

Camiones

Asignaciones

Reporte

Asignacion de Camion a un chofer

Mostrar: 10

Entradas

Buscar:

Carnet de Identidad	Chofer	Telefono	Activo	Socio
7509740	Luis Miguel Veliz Cardozo	68708797	Activo	Placa: 733-ICH CI: 7509740 Socio: Luis Miguel Veliz Cardozo

Mostrando 1 - 1 de un total de 1 entradas

Anterior

1

Siguiente

1.10.1 Nueva asignación

Se podrá añadir a un camión con su respectivo chofer haciendo click en este botón



y saldrá una ventana modal para llenar todos los datos

Nueva Asignacion

!!Atencion!! Los campos que contengan (*) deben ser llenados obligatoriamente.

Seleccione un Chofer (*)

Seleccione la Placa (*)

Una vez llenados los datos click en guarda para guardar todos los datos

1.10.2 Eliminar asignación

Para eliminar a un camión debe hacer clic en

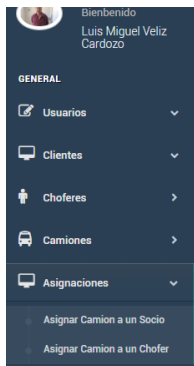

Reporte

Asignacion de Camion a un chofer

Mostrar 10 Entradas

Carnet de Identidad	Chofer	Telefono	Activo	Socio
7509740	Luis Miguel Veliz Cardozo	68708797	Activo	Placa: 733-ICH CI: 7509740 Socio: Luis Miguel Veliz Cardozo

Mostrando 1 - 1 de un total de 1 entradas

Anterior 1 Siguiente

Una vez echo click en eliminar la asignación

Saldrá una ventana modal para confirmar

Eliminar Asignacion

Chofer:

Placa del Camion:

1.10.3 Reporte

Se realiza un reporte de todos los camiones y sus respectivos choferes hacer click en

Reporte

Carnet de Identidad	Chofer	Telefono	Socio
7509740	Luis Miguel Veliz Cardozo	68708797	Placa:733-ICH Cl:7509740 Socio:Luis Miguel Veliz Cardozo

Para imprimir el reporte click en imprimir

1.11 Administrar cargas

El usuario debe estar autorizado para administrar cargas añadir nueva carga, modificar carga, entregar carga, imprimir programación del socio, ver carga

Reporte

Administrar Cargas

Mostrar 10 Entradas

cod carga	Detalle de carga	Destino	Estado	Asignado a	camion	
1	22 pales de fierro	Santa Cruz monterro	Desactivado	Luis Miguel Veliz Cardozo	733-ICH Azul Volvo Camion Trailer	
2	44 quintales de fierro	Santa Cruz Santa Cruz de la sierra	Desactivado	Roberto Carmona Ramos	4545-MNR Rojo Scania Camion con Acople	

Mostrando 1 - 2 de un total de 2 entradas Anterior 1 Siguiente

+

1.11.1 Añadir carga

Se podrá añadir a una carga haciendo click en este botón  y saldrá una ventana modal para llenar todos los datos de la carga

Nueva Carga

!!Atencion!! Los campos que contengan (*) deben ser llenados obligatoriamente.

Agrado por C.I. 7509740

Tipo de Carga (*) seleccione un tipo +

Cantidad (*) cantidad unidad de medida +

Cliente (*) seleccione un cliente +

Destino (*) seleccione u +

Observaciones (*) Escriba el detalle

cancelar guardar

Una vez llenados los datos click en guarda para guardar todos los datos

1.11.2 Modificar carga

Se podrá modificar a una carga haciendo click en



Reporte

Administrar Cargas

Mostrar 10 Entradas

cod carga	Detalle de carga	Destino	Estado	Asignado a	camion	
1	22 pales de fierro	Santa Cruz monterro	Desactivado	Luis Miguel Veliz Cardozo	733-ICH Azul Volvo Camion Trailer	
2	44 quintales de fierro	Santa Cruz Santa Cruz de la sierra	Desactivado	Roberto Carmona Ramos	4545-MNR Rojo Scania Camion con Acople	

Mostrando 1 - 2 de un total de 2 entradas

Anterior 1 Siguiente

Una vez haciendo clic se muéstralos el formulario para poder modificarlo

Modificar Carga

!!Atencion!! Los campos que contengan (*) deben ser llenados obligatoriamente.

Agrado por C.I. 7509740

Tipo de Carga (*) fierro +

Cantidad (*) 22 pales +

Cliente (*) Ignacio Cordova Mendieta de la empresa FABOCE

Destino (*) Santa Cruz Santa Cruz de la sik +

Observaciones (*) ytiu

cancelar guardar

Si modifica algo hacer clic en guardar para guardar la modificación

1.11.3 Entregar carga

Para entregar una carga debe hacer clic en 



Reporte

Administrar Cargas

Mostrar 10 Entradas Buscar:

cod carga	Detalle de carga	Destino	Estado	Asignado a	camion	
1	22 pales de fierro	Santa Cruz montero	Desactivado	Luis Miguel Veliz Cardozo	733-ICH Azul Volvo Camion Trailer	
2	44 quintales de fierro	Santa Cruz Santa Cruz de la sierra	Desactivado	Roberto Carmona Ramos	4545-MNR Rojo Scania Camion con Acople	

Mostrando 1 - 2 de un total de 2 entradas Anterior 1 Siguiente

Una vez echo click

Saldrá una ventana modal para confirmar

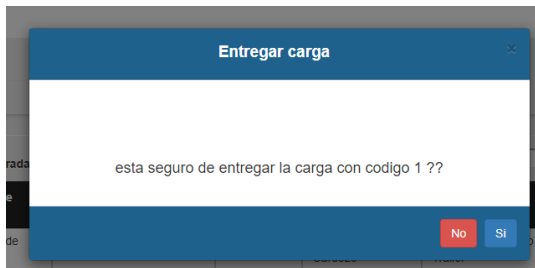

1.11.4 Ver carga

Para ver una carga debe hacer clic en 



Reporte

Administrar Cargas

Mostrar 10 Entradas Buscar:

cod carga	Detalle de carga	Destino	Estado	Asignado a	camion	
1	22 pales de fierro	Santa Cruz montero	Desactivado	Luis Miguel Veliz Cardozo	733-ICH Azul Volvo Camion Trailer	
2	44 quintales de fierro	Santa Cruz Santa Cruz de la sierra	Desactivado	Roberto Carmona Ramos	4545-MNR Rojo Scania Camion con Acople	

Mostrando 1 - 2 de un total de 2 entradas Anterior 1 Siguiente

Una vez echo click

Saldrá una ventana modal para ver la carga

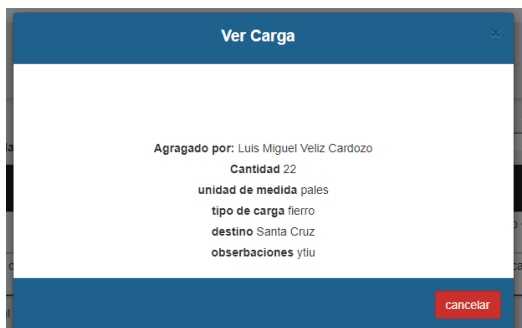

1.11.5 Imprimir programación del socio

Para imprimir programación del socio debe hacer clic en 

cod carga	Detalle de carga	Destino	Estado	Asignado a	camion	
1	22 pales de fierro	Santa Cruz montero	Desactivado	Luis Miguel Veliz Cardozo	733-ICH Azul Volvo Camion Trailer	
2	44 quintales de fierro	Santa Cruz Santa Cruz de la sierra	Desactivado	Roberto Carmona Ramos	4545-MNR Rojo Scania Camion con Acople	

Una vez echo click saldrá su programación del socio

COOP. RioGuadalquivir R.L.

transporte de carga al interior del pais

telefono: 6554846 fax: 6554846

direccion:barrio los alamos

Programacion 1

<p>socio</p> <p>Carnet de Identidad7509740</p> <p>Nombre:Luis Miguel</p> <p>Apellidos:Veliz Cardozo</p>	<p>chofer</p> <p>Carnet de Identidad7509740</p> <p>Nombre:Luis Miguel</p> <p>Apellidos:Veliz Cardozo</p>
<p>Camion</p> <p>Placa:733-ICH</p> <p>Color:Azul</p> <p>Marca:Volvo</p> <p>Tipo:Camion Trailer</p>	<p>Carga</p> <p>Destino:Santa Cruz montero</p> <p>Detalle:22 pales de fierro</p> <p>Observacion:ytiu</p>

1.12 Rol de espera

El usuario debe estar autorizado para rol de espera aquí el socio puede ver en que turno esta para cargar y si cuenta con todos los requisitos para cargar

RioGuadalquivir

Bienvenido
Luis Miguel Veliz Cardozo

GENERAL

- Usuarios
- Clientes
- Choferes
- Camiones
- Asignaciones
- Administrar Carga
- Asignacion de Carga
- Rol de Espera

Rol de Espera

Mostrar 10 Entradas

Buscar:

Num	Imagen	Socio	Con Camion	activo	Ultima Carga	Fecha Ultima de Carga
1		Luis Miguel Veliz Cardozo	Con Camion	Puede Recibir Carga	No Entregada	2019-04-06 11:44:24
2		Roberto Carmona Ramos	Con Camion	Puede Recibir Carga	No Entregada	2019-04-06 15:11:01

Mostrando 1 - 2 de un total de 2 entradas

Anterior 1 Siguiente

1.12.1 Programación

Aquí el socio puede ver si le toco turno para cargar o no y muestra todo el detalle de la carga

Haciendo click en

Se

Programacion

Mostrar 10 Entradas

Buscar:

cod carga	Detalle de carga	Destino	Asignado a	camion
2	44 quintales de fierro	Santa Cruz Santa Cruz de la sierra	Roberto Carmona Ramos	4545-MNR Rojo Scania Camion con Acople
1	22 pales de fierro	Santa Cruz monterro	Luis Miguel Veliz Cardozo	733-ICH Azul Volvo Camion Trailer

Mostrando 1 - 2 de un total de 2 entradas

Anterior 1 Siguiente

Haciendo clic saldrá una ventana modal para confirmar

Ver Programacion

Socio Roberto Carmona Ramos telf:52165487
Camion 4545-MNR Rojo Scania Camion con Acople
Chofer Roberto Carmona Ramos telf:52165487
Codigo de carga 2
Detalle de Carga 44 quintales de fierro
Destino Santa Cruz Santa Cruz de la sierra
observaciones carga para roberto carmona ramos

cancelar

1.13 Administrar reuniones

El usuario debe estar autorizado para administrar reuniones



Administrar Reuniones				
Mostrar	10	Entradas	Buscar: <input type="text"/>	
Codigo de Reunion	Titulo	Fecha	Agregado por	
1	Reunion De Emergencia	2019-04-07 18:58:00	Veliz	  
Mostrando 1 - 1 de un total de 1 entradas				
			Anterior	1
			Siguiente	



1.13.1 Añadir reunión

Se podrá añadir a una reunión haciendo click en este botón  y saldrá una ventana modal para llenar todos los datos de la reunión

!!Atencion!! Los campos que contengan (*) deben ser llenados obligatoriamente.

Agregado por C.I.:

Titulo (*):

Contenido (*):

Escriba el detalle

Multa (*):

Direccion (*):

fecha y hora (*):

cancelar guardar

Una vez llenados los datos click en guarda para guardar todos los datos

1.13.2 Modificar carga

Se podrá modificar a una reunión haciendo click en 

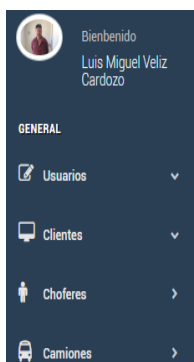

Administrar Reuniones				
Mostrar	10	Entradas	Buscar: <input type="text"/>	
Codigo de Reunion	Titulo	Fecha	Agregado por	
1	Reunion De Emergencia	2019-04-07 18:58:00	Veliz	  
Mostrando 1 - 1 de un total de 1 entradas				
			Anterior	1
			Siguiente	

Una vez haciendo clic se muéstralos el formulario para poder modificarlo

Formulario para modificar una reunión. El título es "Modificar Reunion". Hay una advertencia amarilla que dice: "!!Atencion!! Los campos que contengan (*) deben ser llenados obligatoriamente." Los campos son: "Agrado por C.I." con el valor 7509740, "Titulo de Reunion (*)" con el valor "Reunion De Emergencia", "Contenido (*)" con el valor "Se Cita A Una Reunion De Emergencia", y "Multa (*)" con el valor 200. En la parte inferior hay dos botones: "cancelar" (rojo) y "guardar" (azul).

Si modifica algo hacer clic en guardar para guardar la modificación

Ventana de confirmación con el título "Entregar carga". El texto central dice: "esta seguro de entregar la carga con codigo 1 ??". En la parte inferior hay dos botones: "No" (rojo) y "Si" (azul).

1.13.3 Ver reunión

Para ver una reunión debe hacer clic en

Pantalla de "Administrar Reuniones". A la izquierda hay un menú lateral con "Bienbenido Luis Miguel Veliz Cardozo" y opciones: "GENERAL", "Usuarios", "Clientes", "Choferes", "Camiones". El área principal muestra una tabla de reuniones. Encabezado: "Mostrar 10 Entradas". Buscador: "Buscar".

Codigo de Reunion	Titulo	Fecha	Agregado por	
1	Reunion De Emergencia	2019-04-07 18:58:00	Veliz	

Mostrando 1 - 1 de un total de 1 entradas. Navegación: Anterior 1 Siguiente.

Una vez echo click

Saldrá una ventana para ver la reunion

Ventana de detalles de "Reunion 1". Encabezado: "Reunion 1". Contenido: "Aragado por Luis Miguel Cardozo", "contenido", "Se Cita A Una Reunion De Emergencia", "fecha 2019-04-07 18:58:00 hace 14 minutos". En la parte inferior hay tres botones: "Codigo qr", "socios presentes", "socios con falta".

Codigo qr

Haciendo clic en **Codigo qr** saldrá un código para poner escanearlo con la aplicación y poner presente ala reunión



socios presentes

Si hace click en **socios presentes** aparecerán los socio presentes en la reunion

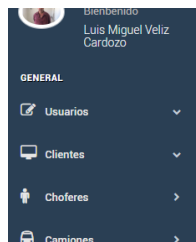

Socios presentes en la reunion 1				
Mostrar	8	Entradas	Copy CSV Excel PDF Print	Buscar: <input type="text"/>
Carnet de Identidad	Nombre	Apellido paterno	Apellido Materno	Observacion
No hay datos disponibles en la tabla				
Mostrando 0 - 0 de un total de 0 entradas				Anterior Siguiente

socios con falta

Si hace clic en **socios con falta** aparecen los socios que no han participado en la reunión

Socios que Faltaron a la reunion 1				
Mostrar	8	Entradas	Copy CSV Excel PDF Print	Buscar: <input type="text"/>
Carnet de Identidad	Nombre	Apellido paterno	Apellido Materno	
7509740	Luis Miguel	Veliz	Cardozo	
78945612	Roberto	Carmona	Ramos	
Mostrando 1 - 2 de un total de 2 entradas				Anterior 1 Siguiente